

ようじきょういくなあに？



教育は小学校から？ 受験こそが
ばるべき？ 実は遊びを通した幼
児期の教育が、子どもたちのこれ
からの長い長い人生において重要
な役割を果たします。家庭・行政
でできる幼児教育とは。→ p.2~5

スマホ・PCで詳しい情報をゲット。



- 電子ブック
- 今号の情報リンク
- 10言語対応
(Multilingual)



南城市の人口(前月比)
2023年1月末日現在

合計	45,981人 (+53)
女	22,795人 (+36)
男	23,186人 (+17)
世帯数	19,399戸 (+29)

幼児教育ってなあに



ぼくたちはね、遊ぶことがお勉強。
しっかり見たり、しっかりつかんだり、
けんかしたり、仲直りしたり、
くりかえしたり、ふしぎだなと思ったり。

だからね、パパ、ママ。
ぼくたちをいっぱい遊ばせて！
そしてゆっくり見守ってほしいんだ。
だって今いっぱい遊んだらぼくたち、
^{あと}「後伸び」するんだって！

遊びのなかで、頭も体も心も、動く。

上の写真の子どもたちは、何をしているのでしょうか。小さな切り株のくぼみが白に見えたのでしょうか。餅つきごっこをしているようです。

森の斜面で、木の幹をしっかりとつかみ、平衡感覚を保つことで身体機能を成長させます。お友達と協力してひとつの世界をつくり、想像力を膨らませます。

また、お友達と意見が対立するとき、自分の思いを言葉で伝えたり、アイデアを出し合って新たなルールを考え出したりしながら、達成感や満足感、充実感を味わい、成長します。



手作りの射的遊びでは、指先を使い、わりばしとゴムを調整しながら命中率をあげていく。遊びに使う用具やルールは、すべて子どもたちでアイデアを出し合い、工夫して作り出している。

このように、幼児期(1歳前後～6歳頃)は、知識を与えられて身につけるだけの時期ではなく、遊びを中心として、頭も体も心も動かして、主体的に、様々な対象と直接かかわりながら、総合的に学んでいきます。そうした中で次第に自立していき、生きる力の基礎(後伸びする力)を身につけていきます。

非認知能力

意欲 自制心 自信
 楽観性 思いやり 忍耐力
 コミュニケーション能力 など



思考力 判断力
 表現力 など

認知能力

読み書き 語学力 計算力
 運動能力 IQ(知能指数) など



おとなが子どもにできること

- 夢中に遊ぶことのできる環境をつくる
- 子どもの主体性を尊重する
- スキンシップなどの愛着形成 など



幼児教育が「後伸びする力」に。

海外の研究では、幼児教育がその後の生涯にわたる学業、仕事、家庭生活等で多面的に影響を与えることが明らかにされ、幼児教育に関心が高まっています。なかでもIQや学力(認知能力)以外の、数値では測れない「非認知能力」が注目されています(上図)。

例えば、自制心や忍耐力といった非認知能力の高い子どもは、授業に集中し、粘り強く課題に取り組むなど、認知能力の向上が将来的に見込まれます。

非認知能力は幼児期に特に発達し、主体的な遊びのなかで培われると言われています。

幼児期の遊びは、自分でやり抜く自立心や、あらゆることに興味を持つ探究心、人との関わりの中で生まれる思いやりやコミュニケーション能力などの非認知能力を育み、大人になってから豊かな「花」を咲かせる、後伸びする力の「種」と言えるでしょう。

子どもと社会のウェルビーイング。

高齢化、環境問題、健康や不平等の拡大など、現代における「豊かさ」は経済的側面のみでは測れないものになっています。そんな中、OECD(経済協力開発機構)は、新たな教育のフレームワーク「エデュケーション2030」の中で、これからの教育はウェルビーイングを重視すべきだと明記しています。厚生労働省は、この言葉を「個人の権利や自己実現が保障され、身体的、精神的、社会的に良好な状態にあることを意味する概念」だとしています。

OECDでは、非認知能力を「社会情動的スキル」と呼び、ウェルビーイングな社会を推進するために特に重要な役割を果たすとしています。

その子が将来、ウェルビーイングな社会でウェルビーイングな人生を送るために、幼児期の今、楽しく主体的に遊ぶことが大切です。

特集

子育て

今月の顔
市民のチカラ

お知らせ

日記
お知らせ

お知らせ

カレンダー

子どものつぶやき、ひろってみよう



あいさつするとき

あいさつをすることで、言葉を交わし合う喜びを味わうことができます。

あいさつは誰としていますか？



戸外や自然の中で遊ぶとき

感動体験をすることで表現が豊かになります。

遊んだときの子どもつぶやきは？

地域の人と関わるとき

世代を超えて会話することで、多様な言葉に出会えます。



地域の人とどんな会話をしましたか？



寝る前にホッと

心の安定は、自分の気持ちを言葉で表現する力を育みます。

子どもが話した一日の体験は？



読み聞かせのとき

読む人の温もりを感じ、言葉の持つ響きやおもしろさなどに出会えます。

繰り返し「読んで」という絵本は？



お迎えのとき

手をつないでおしゃべり。聞いてもらえる喜びが、伝える意欲を育みます。

印象に残った会話は？

家庭の中で、子どもと心をつなぐ。

遊び以外にも、親や大人たちとの心の絆＝愛着を形成することも非認知能力は育つとされています。

しかし、育児をする中で、子どもとのコミュニケーションは大切だと分かっているにもかかわらず、なかなか子どもと関わる時間がとれないのが現状だと思います。そこで、「子どもと心を通い合わせるコツ」を紹介します。

例えば、食事の準備をしている時に「○○ちゃん！」と呼んでみてください。「な～に？」と言ったら、「なんでもない。ちょっと呼んだだけ」と微笑んでみましょう。また、洗い物をした冷たい手で、ニッコリと笑いながら子どもの鼻をやさしくつまんでみてください。子どもは「な～に？」と不思議そうな顔をしながらも、まんざらでもない顔をします。あるいはテレビを見ている子どものおでこを軽くつついてみましょう。子ど



子供の鼻をツンツとつまんでみよう

ポンッと肩に手をのせ振り向いたらニッコ



もが振り向いたら、ニッコリ笑顔。このようなことを1日10回やっても10秒程です。しかし、子どもにとっては「10回も自分を見てくれた！」ということになり、親の愛情を確認できたこととなります。

また、子どもの言葉に耳を傾けることで、自ずと親と子が触れ合うきっかけになり、子どもの安心感・自己肯定感・コミュニケーション力の向上につながります(上図)。ぜひお試しください。

南城市幼児教育センター の 2 つの柱

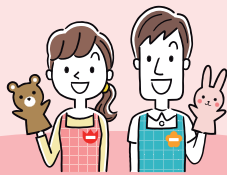

教育・保育の質向上

幼児教育施設(幼稚園・保育所・認定こども園)の巡回訪問や園内研修の支援、園長会等で講話などを行い、公立、私立、どの幼児教育施設に通っても同じ水準の教育・保育が受けられるよう質の向上を図っています。

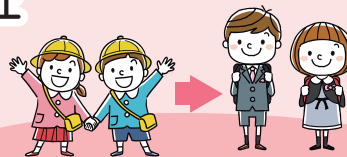

保幼こ小連携

幼児教育施設と小学校の職員が一同に会し、公開保育(授業)の参観や、合同研修を行い、幼児期の学びを小学校教育へ滑らかにつなぐため、相互理解を深めています。

福祉部 子育て支援課※  教育委員会 教育指導課

※令和5年度より「子育て支援課」は「こども保育課」と「こども相談課」に再編されます(詳細6ページ)。

幼児教育センターを設置しました。

これまで、幼児教育を取り巻く行政環境として、幼稚園を所管する教育委員会と、保育所・認定こども園を所管する福祉部とが別々に存在し、保育者に対する研修の機会や内容が均一ではないという課題がありました。また、同様な理由から幼児教育施設と小学校の効果的な接続にも困難をかかえていました。

本市では、これらの課題を解決するため、今年度「南城市幼児教育センター」を設置しました。センターは教育委員会(教育指導課)と福祉部(子育て支援課※)が連携して運営し、市内の幼児教育施設の教育・保育の質向上および幼児教育施設と小学校との円滑な接続を図ってまいります。

また、センターには幼児教育アドバイザー、幼小接続コーディネーター、保育支援員といった専門員を配置し、市内の幼児教育施設の支援を行います。



◀合同研修の様子



巡回訪問の様子▶

幼児教育アドバイザー



大城 美恵子

所属 教育委員会 教育指導課

業務 教育・保育の質向上に関する業務

経歴 公立幼稚園の園長を歴任

幼小接続コーディネーター



伊集 恒子

所属 教育委員会 教育指導課

業務 保幼こ小連携に関する業務

経歴 公立幼稚園の教頭を歴任

保育支援員



親川 裕子

所属 福祉部 子育て支援課※

業務 保育に関する支援

経歴 公立保育所の所長を歴任



● 伴走型相談支援
● 出産・子育て応援給付金



健康増進課 ☎917-5324 ※詳しくはホームページをご参照ください。
<https://www.city.nanjo.okinawa.jp/kosodate/ninshin/1675311491/>

妊娠期から出産・子育てまで一貫して相談に応じ、必要な支援につなぐ「伴走型相談支援」と、出産・育児費用の負担軽減を図る「出産・子育て応援給付金」を一体的に実施します。

伴走型相談支援

- 1 妊娠届出時の面談（妊婦本人と）
- 2 妊娠8か月頃のアンケート
（希望者へは面談・プレママ教室をご案内）
- 3 出生後の面談（お母さんと）
（出生届出時の面談、2か月児訪問など）

出産・子育て応援給付金

- 出産応援給付金
妊婦1人あたり **5万円**を妊婦へ給付
- 子育て応援給付金
子ども1人あたり **5万円**を養育者へ給付
（双子であれば10万円）

- 対象者** 下記の全てに該当する方
- 南城市に住所登録のある方
 - 令和4年4月1日以降に出産もしくは妊娠した方
- 申請方法**
- これから母子手帳交付予定の方・・・ 母子手帳交付時に申請の流れを説明いたします
 - すでに母子手帳交付を済ませた方・・・ 順次ご案内と申請書類等を郵送いたします
 - すでに出産された方・・・・・・・・・・・・ 順次ご案内と申請書類等を郵送いたします



令和5年4月より
福祉部に「こども相談課」を設置します

財政課 ☎917-5379

- 現在の「子育て支援課」業務を「こども保育課」と「こども相談課」へ再編します。
- 「こども相談課」では子どもや子育て家庭に対し、必要な支援へつなぎ、切れ目のない包括的支援をすすめるため、コーディネート機能を備えた総合相談窓口を設置します。
- 「市民課」のこども関連業務を「こども相談課」へ移管します。

令和5年3月31日まで		令和5年4月1日から		
子育て支援課	こども企画係	こども保育課 ☎917-5343	こども企画係	こども政策/放課後児童クラブ(学童)/児童館
	保育幼稚園係		保育幼稚園係	保育所・こども園等/保幼小連携
	こども家庭係	こども相談課 ☎917-5212	こども相談係	こどもに関する総合相談窓口
			こども家庭係	家庭児童相談/女性相談/養育支援/子ども家庭総合支援拠点/子どもの貧困対策/ファミリーサポートセンター
市民課	窓口係 (児童手当等の一部事務)		給付助成係	児童手当/子ども医療費助成/児童扶養手当/母子父子家庭等医療助成等/特別児童扶養手当/未熟児療育医療給付/ひとり親支援



📖 図書館からの お知らせ

**住所変更のある方は
更新手続きをお願いします**

利用カード・電子図書館のご利用には1年に1回更新が必要です。身分証明書(本人確認のできるもの)を用意し、受付カウンターで手続きをお願いします。

※市外へ転出する方は利用カードの返却をお願いします。

玉城分館オープン

3月1日(水)より、いよいよ南城市立図書館玉城分館が開館します。詳細は右QRコードよりご確認ください。



場所 百名小学校(旧地域連携室)

市立図書館 開館時間 平日 9:00~18:00 / 土・日 9:00~17:00

- 土・日の12時~13時は休憩のため閉館。
- 全館休館 3月21日(火) 春分の日

知念図書館 (知念児童館となり)

休館 火曜
館内整理 第4木曜
☎️917-5310

玉城分館 (百名小学校旧地域連携室)

休館 月曜
館内整理 第3木曜
☎️917-5408

大里分館 (改善センター 1階)

休館 火曜
館内整理 第4木曜
☎️917-5332

佐敷分館 (シュガーホール併設)

休館 月曜
館内整理 第3木曜
☎️917-5543

ひとりで
悩まず、
お気軽に。



就学援助制度

学用品や給食費など、学校生活にかかる費用を援助します。
※所得制限があります。

📍 教育指導課 ☎️917-5364

ファミリーサポートセンター

子どもの送迎、預かりをサポート会員が支援します。

📍 子育て支援課
☎️917-5343
☎️080-1530-9640 (直通携帯)

病児保育室 大里キッズ

子どもが病気だけど仕事を休めない時に。

📍 大里こどもクリニック
☎️882-8444

家庭児童相談室

児童の養育や児童虐待、離婚やDV等の相談・支援。

📍 子育て支援課 ☎️917-5343

児童相談所

虐待かもと思った時などに、すぐに通告・相談ができます。

📍 全国共通ダイヤル ☎️189

特集

子育て

今月の顔
市民のチカラ

お知らせ

日記
お知らせ

お知らせ

カレンダー



児童扶養手当・特別児童扶養手当 手当額の改定

📍 子育て支援課
☎️917-5343

令和5年4月より、下記のとおり改定となります。

児童扶養手当額(月額)

	全部支給	一部支給
令和4年4月~	43,070円	43,060円~10,160円
令和5年4月~	44,140円 (+1,070円)	44,130円~10,410円 (+1,070円~+250円)

特別児童扶養手当額(月額)

	1級	2級
令和4年4月~	52,400円	34,900円
令和5年4月~	53,700円(+1,300円)	35,760円(+860円)



令和5年度 南部振興会 奨学生(貸与)募集

📍 教育総務課
☎️917-5361

構成市町村の優秀な学生に無利息で奨学金を貸与し、頑張る学生の進学を応援します。

貸与額	県内 40,000円(月額) 県外 50,000円(月額)
申請期限	4月14日(金)
申込方法	南城市教育総務課を經由して申込み

※ 応募資格や償還について、詳しくは南部振興会のホームページをご確認ください。

📍 一般財団法人南部振興会 ☎️963-8213
🌐 <https://www.okinawa-nanbu.jp>





交通安全を願い 一致協力で子ども達を見守る

vol.11 南城市交通安全母の会

黄色いベストで通学路の横断歩道などに立ち、登校する子ども達をにこやかに見守る。南城市交通安全母の会の活動は、朝の交通安全指導から始まります。春には新1年生へ手作りの『なんじいお守り』を、成人の日前には20歳の成人に魔除けの『サン』を贈るなど、子ども達を想う心でいっぱいです。

保育園や幼稚園、小中学校へ出向き交通安全教室、年4回の交通安全運動の出発式、『交通安全之碑』で毎年1月に執り行われる交通安全祈願式など、交通安全協会や警察と連携し、活動は多岐に渡ります。

母の会は南城市女性会に属しており、女性会活動の一環として行っております。今年度から、市内の交番・駐在所へプランターの花を贈る新たな事業をスタート。交通安全のために従事している

警察官をねぎらう新事業は、緑化活動に取り組むメンバーの発案がきっかけ。山内春美会長は「ひとりでは始められない事業。四季折々に、交番や駐在所を彩っていきたい」と意気込んでいます。

母の会は、交通安全功労団体として令和4年7月に『九州管区警察局長・九州安全協会会長連盟表彰』を受賞。照喜名和美副会長は『みんなの力があつたからこそ受賞できた。今後も活動を引き継いでいきたい』と語りました。一致協力して子ども達を見守る母の会。交通安全のために、ぜひ一緒に活動しませんか。



子ども達に配る愛情のこもったグッズ

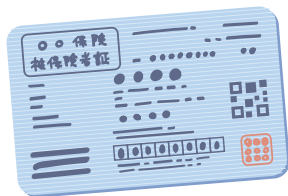

国民健康保険被保険者証 更新のお知らせ

① 国保年金課 ☎917-5327

現在お持ちの保険証の有効期限は令和5年3月31日となっております。有効期限が切れたまま、病院や診療所等で治療を受けた場合は、医療費が全額自己負担となりますので忘れずに更新してください。

保険証をご自宅にお届けする世帯

令和5年1月31日までに国保税(令和4年度7期分まで)を完納し、かつ過年度の国保税の未納がない世帯

- 3月中旬以降に、新しい保険証を簡易書留で世帯主あてに郵送いたします。
- 不在の場合は、郵便局から「ご不在連絡票」が投函されますので、お早めに保険証をお受取りください。

窓口での更新となる世帯

- ① 期限内に納付していない世帯
 - ② 国保税を滞納している世帯
- 該当世帯には窓口更新案内ハガキをお送りします。更新日時、持参するものなど詳しくはハガキをご覧ください(3月中旬以降郵送)。
 - 別世帯の方や18歳以下の加入者が、窓口で保険証の交付を受ける際は、本人確認書類と世帯主からの委任状が必要です。

市外在住の学生・福祉施設等に入所している方

南城市外へ住所を移した場合、南城市国保の資格がなくなりますが、右記の場合は申請により引き続き南城市国保に加入することができます。

※ 過去に申請した方についても毎年申請が必要ですので、保険証については窓口での更新となります。

下記のすべてに当てはまる場合

- 学生または福祉施設等に入所中の方
- 親元(扶養義務者)から学費・生活費の仕送りを受けており、引き続き同一世帯とみなされる場合

保険証用の点字シールを配布します 国民健康保険被保険者証が他のカードと識別できるように、点字で「保険証」と印字したシールを作成しました。このシールは国保年金課の窓口にて配布しています。ご希望の方は保険証に貼ってご使用ください。

国民年金保険料の学生猶予(令和5年4月～令和6年3月)

① 国保年金課 ☎917-5327 ② 浦添年金事務所 ☎877-0343 (自動音声案内 ②→②)

20歳以上であれば学生も国民年金保険料を納付しなければなりません。ご本人の所得が一定額以下の場合、納付が猶予される「学生納付特例制度」が設けられています。承認期間は1年間となるため、毎年申請が必要です。令和4年度に学生納付特例の承認を受けた方で、次の年度も在学予定で特例を希望される場合は、4月初めに郵送される申請書(ハガキ)を記入の上、ご返送ください。

対象者

20歳以上の学生で、前年所得が基準以下の方
基準: 128万円+ (扶養親族等の数 × 38万円)

受付開始

令和5年4月1日(令和5年4月2日以降に20歳になる方は誕生日の前日)

必要な物

- 学生証(有効期限内)または在学証明書(令和5年4月1日以降発行)
- 基礎年金番号がわかるもの(年金手帳・納付書等)
- 委任状(代理人が来庁する場合)
- 顔写真付身分証



国保財政がピンチ！ 医療費を抑えるためにご協力を！

📍 国保年金課 ☎ 917-5327

国民健康保険とは・・・

国民健康保険は、被保険者の皆さまが病気やけがをした場合でも医療費の一部を支払うだけで必要な医療を受けることができる制度で、被保険者の皆さまが納める国保税のほか、国・県・市などの負担金等でまかなわれています。

増加する医療費

近年の急速な高齢化や医療技術の高度化、生活習慣病患者の増加などにより医療費は年々増加傾向にあることから、国保財政は厳しい状況となっています。

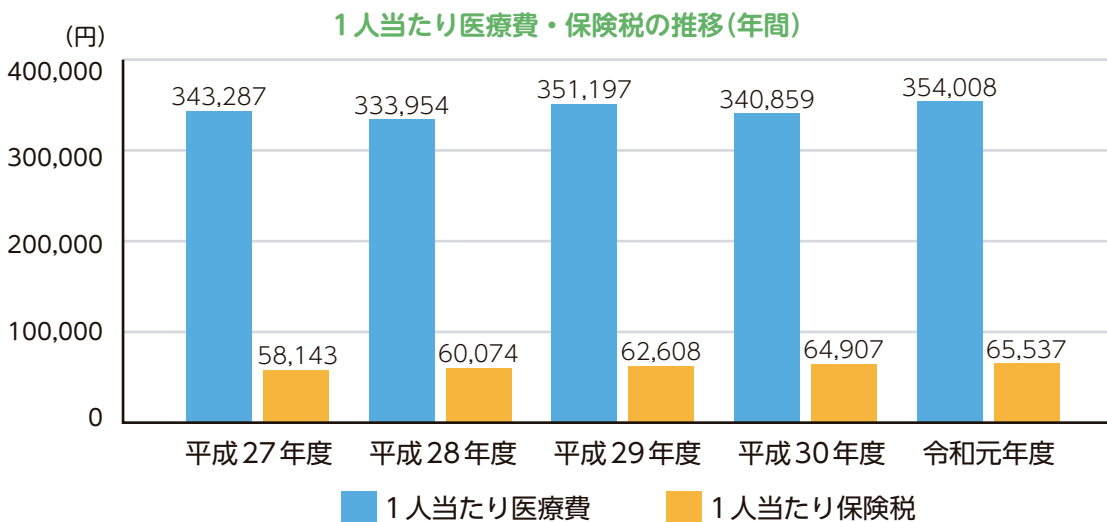

1人当たり医療費は、5年間で約1万700円増加しています。1人当たり保険税収納額は、5年間で約7千円伸びていますが、それを上回る医療費支出をまかなうには程遠い状況となっています。

国保財政の健全な運営を目指すためには、保険者である市の取組みはもちろん、被保険者である市民の皆さまのご理解とご協力が必要です。

医療費を抑えるためにできること



重複受診をやめ、時間外受診を減らすなど、医療機関には適切にかかりましょう



薬の用量・用法を守り、ジェネリック医薬品(後発医薬品)の活用をご検討ください。



食事・運動・嗜好品など、生活習慣を見直し、特定健診を受けましょう。

特集

子育て

今月の顔
市民のチカラ

お知らせ

日記
お知らせ

お知らせ

カレンダー



オンライン英会話で 沖縄や南城市を紹介したよ

 教育指導課  917-5364

今年度、経済産業省の補助事業を受けて7月後半から3月まで、1人1台端末を活用し、生徒と外国人講師が対面で25分間オンライン英会話を行っています。授業で習ったことを発揮する機会に児童生徒は集中して、時には身振り手振りを加えて外国人講師と会話をしています。

今年度実施校

7月申請校：市内中学校、大里北小学校、大里南小学校、久高小学校

10月申請校：船越小学校、玉城小学校、百名小学校

児童生徒の声

- 授業で勉強した英語が使える
- 英語を話すのが楽しいと思った
- 初めて英語で、海外の人と対一のやりとりが出来た
- うまくお話できなかったけど、簡単にしてくれたのでわかった
- 次は相づちを打ったりしながらもっと話せるようになりたい
- 海外の方と会話するのが夢だったから、聞き取るのは難しかったけど嬉しかった
- I could speak the English that I have studied in class for 3 years.
- (To trainer) Thank you for teaching me politely even though I couldn't speak English. It was a lot of fun.

※中学生は英語で感想を書いている生徒もかなりいました。



ハートFMなんじょう3月閉局のお知らせ

日頃よりハートFMなんじょうを、お聴き頂き誠にありがとうございます。ハートFMなんじょうは、令和5年3月31日までの放送を最後に、閉局する事になりました。

ハートFMなんじょうは南城市との5年間契約で、運営業務を合同会社南笑事が自立運営して参りました。今回はその契約満了に伴う閉局となります。契約継続についても検討して参りましたが、これ以上の赤字運営は厳しい状況にあり、運営継続を断念し、閉局させて頂く事となりました。誠に申し訳ございません。残りわずかな期間となりましたが、どうぞ最後の放送までハートFMなんじょう各番組を、これまで同様に応援して頂きます様に、心よりお願い申し上げます。

ハートFMなんじょう 合同会社南笑事 局長 大城保



2023
1/11

市内小中学校の給食へ 南城市のサイインゲンを贈呈

JAおきなわ南城支店野菜生産部会および南城支店関係者が市役所を訪れ、市内産のサイインゲン140 kgを贈呈しました。サイインゲンは1月12日の市内小中学校の給食として提供されました。野菜生産部会の呉屋武嗣たけし部会長は「子ども達にサイインゲンの美味しさを知ってもらいたい」と期待を寄せました。



2023
1/14

だれもが共に輝くまちへ！ なんじょう輝きフェスタ

「私たちの未来 ともに輝く」をテーマに、『第12回なんじょう輝きフェスタ』をシュガーホールで開催。南城市男女共同参画推進委員の皆さんが手作りです劇やシンポジウムを企画しました。シンポジウムには市内の中学生も参加。「お父さんも家事をする」「男女というより個性が大事」など、学校生活や家庭での実情について、率直な考えや意見を交わしました。

2023
1/14

なんじょう市民活動フェスタ 市民大学の成果発表も

市民団体やサークルなどの活動を紹介する『なんじょう市民活動フェスタ』がシュガーホールで開催されました。ロビーでは活動の展示のほか、なんじょう市民大学12期生の4グループがアート、ゆんたく、魅力発信、環境のテーマで活動報告。ホールでは市内で活動するサークルの皆さんがステージを彩りました。



2023
1/30

ジェフ千葉がサッカー教室 子ども達と楽しく交流

南城市でのトレーニングキャンプが11年目となるプロサッカーチームのジェフユナイテッド市原・千葉が、市内の少年サッカーチームを招いたサッカー教室を開催しました。参加した子ども達は、ボール回しやPK対決、ミニゲームなどで汗を流し、プロ選手のプレーを間近で体感しました。



特集

子育て

今月の顔
市民のチカラ

お知らせ

日記
お知らせ

お知らせ

カレンダー
くらし



**水中運動・トレーニング教室
参加者募集** (南城市シニアライフ向上事業)

📍 生きがい推進課
☎ 917-5341

- 対象者 65歳以上で、運動するうえで身体上問題のない方
- 実施期間 5月～7月
- 申込期間 4月10日(月)～4月20日(木)
- 申込方法 生きがい推進課へお越しください

水中運動(寿スイミングスクール)

- 定員 20名
- 参加費 1,500円

**ストレッチ&マシントレーニング
(カーブス南城大里) ※女性のみ**

- 定員 15名
- 参加費 1,800円

※詳しい日程などはお問合せください。
※定員を超えた場合は新規の方を優先します。

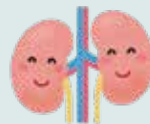

**3月第2木曜日は
世界腎臓デー**

📍 健康増進課 ☎ 917-5324

**年に1度、健診を受けて
腎臓の状態を確認しましょう。**

- 「世界腎臓デー」は、腎臓病の早期発見と治療の重要性を広める国際的な取り組みです。
- 慢性腎臓病(CKD)は腎臓のはたらきが慢性的に低下する病気で、成人のおよそ8人に1人いるとされる国民病の1つです。
- CKDはたんぱく尿と、eGFR(推算糸球体ろ過量)によって診断できます。特定健診では両方の項目が含まれています。
- 腎臓の状態が気になる方はお問合せください。



**自閉症・発達障害の
理解を深める特設ブース**

📍 生きがい推進課
☎ 917-5341

毎年4月2日～8日は、発達障害に対する理解を広める啓発活動が、世界的な規模で行われています。市役所1階特設ブースでは、発達障害に関するパンフレット等を配布しています。お気軽にお立ち寄りください。

- 期間 4月3日(月)～4月7日(金)
- 場所 市役所1階 生きがい推進課 前



**公平な税負担を！
令和4年度 差押執行件数**

📍 税務課 ☎ 917-5328

令和4年度 差押執行件数

- 預貯金 28件
 - 自動車 2件(内タイヤロック0件)
 - 給与・年金 7件
 - その他 4件
- 合計 46件 (令和5年1月末時点)

※地方税法では、税負担の公平性を期すため、督促状を発してから10日を経過した日までに納付されない時には、滞納者の財産を差し押えなければならないと規定しています。早めの納付をお願いします。

【広告】

自宅を「売ってもそのまま住める」資産活用法です。



軍用地等の不動産も
直接買い取ります！

**8
つ
の
特
徴**

その①
お支払いは
最短5営業日

その⑤
住宅ローンが残って
いても大丈夫

その②
売却後もそのまま
住める

その⑥
年齢や同居人の
制約なし

その③
買戻し(再購入)も
可能です

その⑦
固定資産税などが
不要

その④
資金の使いみちは
自由

その⑧
相続対策になる

査定無料！ご連絡はコチラ



てるまさリース

TEL.098-943-4355

平日9:00～17:00(土曜日・日曜日・祝日・年末年始はお休み)

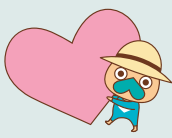

3月は自殺対策強化月間です

📞生きがい推進課
☎917-5341

3月は自殺対策強化月間です。行政や関係団体等が連携して「誰も自殺に追い込まれることのない社会」の実現に向け、相談事業や啓発活動を推進しています。

📍**こころとからだの健康相談(南城市地域活動支援センター「野の花」)**

日時: 月・火・木・金 11:00~15:00 ☎880-0576

📍**沖縄いのちの電話**

日時: 年中無休 10:00~23:00 ☎888-4343

📍**県立総合精神保健福祉センター(こころの電話相談)**

日時: 月・水・木・金
9:00~11:30, 13:00~16:30 ☎888-1450

📍**よりそいホットライン**

日時: 年中無休 24時間 ☎0120-279-338



援助が必要な方へ「ヘルプマーク」配布中

📞生きがい推進課
☎917-5341

生きがい推進課では、希望者へ「ヘルプマーク」の配布を行っています。

- 費用 無料
- 対象 内部障害や発達障害、難病の方等でヘルプマークの利用を希望する方です。障害者手帳を所持してなくても受取れます。
- 申込 生きがい推進課窓口での申請用紙記入

ヘルプマークとは

義足や人工関節を使用している方、内部障害や難病の方など、援助や配慮を必要としていることが外見では分からない方々が、周囲の方に配慮を必要としていることを知らせるためのマークです。

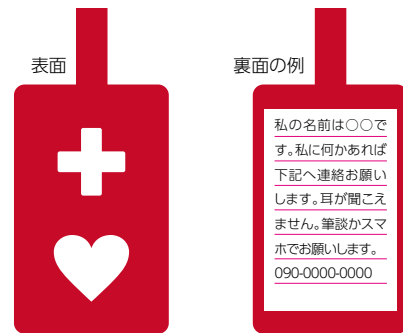

- ヘルプマークのサイズ
縦:8.5cm × 横:5.3cm × 厚さ:2cm



掲載内容の訂正とお詫び

広報なんじょう2月号4ページ『私たちは民生委員・児童委員です。』の佐敷地区において、嶺井朗委員の担当地域名に掲載誤りがございました。下記のとおり訂正し、お詫び申し上げます。

誤) 津波古 (1.5.7.8班)



正) **新里** (1.5.7.8班)

【広告】



そらうみ法律事務所
SORAUMI LAW OFFICE

西原ICから車で**8分**
サンエー経塚シティ
すぐ近く

離婚・相続・不動産・借金等、
お気軽にご相談ください

沖縄弁護士会所属
弁護士 鈴木 穂人・弁護士 長尾 大輔

相談料
30分
3,300円

浦添事務所 〒901-2102 沖縄県浦添市前田1061番地グランドゥール・グスク3号室
tel. 098-988-0217 fax. 098-988-0219 🔍「浦添 弁護士」で検索

【広告】

作業員募集①流れ作業員 ②成形・検品作業員

勤務時間 : ①8:30~17:00 ②9:00~17:00(時間相談OK※例 13:00~17:00)

給 与 : ①時給 895円 ②時給 853円

休 日 : 土曜・日曜・祝日・年末年始

待 遇 : 正社員雇用有(試用3ヶ月後)、昇給、社保(規定有)、P有、シフト差支無、作業服貸与(洗濯は会社が行います。)

応募先 (有)協進食品 豚屠畜解体業

TEL : 098-944-0202 ※電話連絡の上履歴書持参(写真付)

受付/月~金 10:00~17:00 ※受付時、面接日時をご案内します。

勤務地: 南城市大里字大城 1927 番地 (沖縄県食肉センター内)

【メモ】 未経験から始めたスタッフ多数活躍中!



**協会けんぽ沖縄支部の
保険料率が変わります**

①協会けんぽ 沖縄支部
☎951-2211 (音声ガイダンス4番)

2023年3月分(4月納付分)から協会けんぽ
沖縄支部の保険料率が変わります。

健康保険料率(沖縄支部)

10.09%(現行) → 9.89%(2023年3月分~)

介護保険料率(全国一律)

1.64%(現行) → 1.82%(2023年3月分~)

※任意継続被保険者の方の保険料率は2023年4月分
(4月納付分)から変更となります。

※健康保険料率は加入している都道府県支部毎に異
なります。



**南城市防災システム
一斉情報伝達試験を実施**

①総務課 ☎917-5378

実施日時 3月22日(水) 17:30頃

南城市防災システム機器の更新に伴い、緊
急速報メール、ご登録いただいている防災
メール、南城市公式 LINEでの試験配信およ
び防災無線による試験放送が流されます。



**定例行政相談
行政の仕事や制度への意見・要望**

①生活環境課 ☎917-5318

定例行政相談を実施します。(予約不要)

- 相談内容 行政の仕事に関する苦情や制
度・運営についての意見・要望
など
- 日時 3月16日(木) 14:00~16:00
(6・10・12月を除く第三木曜日)
- 場所 南城市役所 2階 相談室201

きくみみ沖縄

沖縄行政評価事務所の相談窓口「きくみみ沖縄」で
はお電話での相談も受付けています。

電話 0570-090-110



**国保税・マイナンバーカード
時間外窓口(最終週の火曜)**

国保税の納税相談・短期証の切替のみ

①国保年金課 ☎917-5327

- 3月28日(火) 17:15~20:00
- 4月25日(火) 17:15~20:00

マイナンバーカード申請・交付

①市民課 ☎917-5312

- 日時 3月28日(火) 17:30~19:15
- 場所 南城市役所1階 市民課
- 定員 予約した14家族(1枠2家族)
- 申込方法 電話予約(当日16:00まで)
※有料再発行は除く

受取りの際の持参物確認はQRコードへ



[広告]

あかし内科クリニック

胃カメラ 大腸カメラ
内科一般・予防接種(小児も可)

■診療時間
午前9時~12時/午後2時~6時
休診日:木午後・土午後、日曜、祝日

院長 明石 学
消化器内視鏡専門医
消化器病専門医 認定産業医

特定健診
長寿健診

南城市知念字久原693番地 エスベランサ華満進1F
シュガーホールから車で5分

TEL.098-947-3331

[広告]

ぴあみの教室

生徒募集 3歳~
年数無制限

ピアノ
ソルフェージュ

受験対策
音楽学校
教員採用
試験対策

南城市つきしろ教室
南城市つきしろ1678番地118

浦添前田教室
浦添市前田4丁目16-8

中城南上原教室
中城村南上原728番地 メ・ティ101号

☎988-9829 (3校共通番号)



がんじゅう教室 (大里・佐敷・知念) 4月より開催場所が変わります

📞 生きがい推進課
☎️ 917-5341

「がんじゅう教室」(65歳以上対象)の開催場所を4月より変更いたします。施設老朽化等のため、運動環境の改善・充実を目的に、大里・佐敷・知念地区の3施設を1施設に集約します。

対象施設 3施設 (大里・佐敷・知念) **変更開始日** 4月3日(月)～

変更後の施設
沖縄メディカル福祉総合センター2階(旧メディカル病院)

施設の場所
佐敷字新開1-344(丸大スーパー佐敷店隣り)



がんじゅう教室 新ネーミング投票 & トレーニング参加者募集



📞 生きがい推進課 ☎️ 917-5341

新ネーミングを投票しよう!
がんじゅう教室の新ネーミングの投票を行っています。下記の投票URL、または右上のQRコードより投票をお願いします。(投票期限:3月26日(日)まで)

● 投票URL
<https://tasuketsu.com/vote/D1Rrla3l4EX4l0jfk1B6>

がんじゅう教室とは?
介護予防事業の一環として、65歳以上を対象に、身体機能を維持・向上させるトレーニング教室です。詳細は下記までお問い合わせください。

● 南城市社会福祉協議会 ☎️ 917-5692



市民活動を支援! 上がり太陽プラン事業募集

📞 まちづくり推進課
☎️ 917-5394

地域課題を解決し、地域の活力を生み出そうとする事業を提案した市民活動団体に事業実施にかかる経費の一部または全部を助成金として交付します。

- 募集期間 4月3日(月)～4月24日(月)
- 募集要項 まちづくり推進課で配布、および市ホームページにも掲載予定です。

自由提案型

- 採択数 1団体程度
- 補助額 上限50万円
- 補助率 10分の10以内の額 (自治会・区は10分の9以内の額)

テーマ設定型

「知念地域のコミュニティ活性化に資する事業」

- 採択数 2団体程度
- 補助額 上限50万円
- 補助率 10分の10以内の額 (自治会・区は10分の9以内の額)

こども提案型

- 採択数 2団体程度
- 補助額 上限25万円
- 補助率 10分の10以内の額

【広告】

南風原北1.Cから車で約3分。南風原町役場すぐそば。

近代美術本社ビル
イエローハット南風原店
南風原北1.C
南風原中郵便局
南風原小学校
南風原役場

さくがわ司法書士事務所

無料法律相談

不動産の登記

- 土地・建物の売買・贈与・相続による名義変更
- 抵当権の設定や抹消

会社の登記

- 会社の設立、解散、役員変更などの登記手続き
- 定款変更

裁判事務手続き

- 140万円以下の裁判代理業務、示談交渉、内容証明郵便の作成
- 訴状、成年後見申立書などの作成

債務整理

- 任意整理、個人再生、自己破産などの手続き
- 過払い金の回収

相続手続き

- 遺言、生前贈与、遺産分割協議などの相続対策
- 相続の放棄

業務時間

平日：9:00～18:00
休日：土、日、祝日

※事前にご予約いただければ、平日 18:00 以降のご相談も受け付けております。

さくがわ司法書士 **佐久川 聡**

〒901-1111 南風原町字兼城 683 番地 12 仲里ビル 3-A
南風原町役場となり ☎️ 098-889-8831

特集

子育て

今月の顔
市民のチカラ

お知らせ

日記
お知らせ

お知らせ

カレンダー
1



ひとりで
悩まず、
お気軽に。

- 昼休み (12:00~13:00)・祝日・年末年始はお休みとなります。
- 新型コロナウイルス感染症拡大の状況により予定を変更する場合があります。

無料法律・税務登記相談 (要予約)

① 総務課 📞 917-5378

3月《予約開始 2月16日(木)》

日時: 3月 16日(木) 14:00~17:00
場所: 市役所3階 共用会議室 311・312

4月《予約開始 3月13日(月)》

日時: 4月 13日(木) 14:00~17:00
場所: 市役所3階 共用会議室 311・312

消費生活相談

① 生活環境課 📞 917-5318

日時: 毎週火曜 10:00~16:00
場所: 市役所1階 相談室 111

就職や生活に困っている(要予約)

① 就職・生活支援パーソナルサポートセンター
📞 917-5334 📠 917-5427
📧 syakai@city.nanjo.okinawa.jp

日時: 月~金 9:00~16:00
場所: 市役所1階 (社会福祉課内)

こころとからだの健康相談

① 市社会福祉協議会 📞 880-0576

日時: 月・火・木・金 11:00~15:00
場所: 地域活動支援センター 野の花

求職 (職業紹介)・求人

① 雇用創出サポートセンター
📞 917-5541 (FAX 兼)
📧 koyosapo.city.nanjo.okinawa.jp

日時: 月~金 9:00~16:00
場所: 市役所2階
(なんじょう市民活動支援センター内)

地域包括支援センター

高齢者に関する総合相談窓口
営業時間: 平日 8:30~17:30
(夜間休日対応可)

① 西地区 地域型センター 東雲の丘
📞 987-6669 (平日)
📞 946-2051 (夜間・休日)

① 東地区 地域型センター しらゆり
📞 988-0638 (平日・夜間・休日)

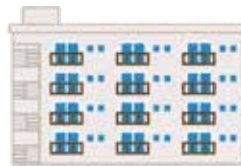

南城市営住宅 空家待ち入居者募集

① 施設管理課 📞 917-5351

令和5年度南城市営住宅の空家待ち入居者を下記のとおり募集します。入居を希望される方は、下記期間中に施設管理課に備え付けの市営住宅入居申込書に必要事項を記入し、提出してください。

募集対象団地

- 市営百名団地 (玉城字百名626~647-3)
- 市営ワンデン原団地 (知念字久手堅754-2~819-3)
- 市営久高団地 (知念字久高103-1)

申込受付・資料配布期間

4月3日(月)~4月28日(金)

抽選会日程(予定)

5月26日(金)

資料配布場所・申込先

南城市役所 施設管理課 (庁舎2階)

※募集要項および申込用紙は受付期間のみの配布となります。
※団地によっては空き室が無い場合もありますが、その場合は空家待ち募集となります。

1月の事件・事故 (南城市内) ① 与那原警察署 📞 945-0110



事件

- 窃盗: 10件



事故

- 物件事故: 65件
- 人身事故: 2件

事件

車上狙いが増えています。貴重品管理の徹底と確実な施錠をお願いします。

事故

交通事故が増えています。安全運転の徹底をお願いします。



市内児童館へ防犯ブザーを贈呈

1月20日、大里中央児童館にて与那原警察署と与那原地区防犯協会より南城市立児童館(全7館)へ防犯ブザー(140個)の寄贈と安全講話のイベントが行われました。

2023年
3月・4月

● 令和5年の清明祭(シーミー)は、4月16日(日)に決定しましたのでお知らせします。引き続き新型コロナウイルス感染防止のご協力をお願いいたします。

①総務課 ☎917-5378

日	月	火	水	木	金	土
3/5	6 区長会	7	8	9	10 中学校卒業式 (久高小中除く)	11 久高小中学校 卒業式
12	13	14	15 7か月児健康相談	16 定例行政相談 P16	17 幼稚園修了式・ 卒園式	18 シュガーホール 新人演奏会 オーディション (~3/19) 2月号P17
19	20 小学校卒業式 (久高小除く)	21 春分の日	22 南城市防災システム 一斉情報伝達試験 P16 小中学校修了式・ 離任式	23	24 2歳児健康相談	25
26 ジュニアコーラス 定期演奏会 2月号P17	27	28 国保税・マイナンバー カード時間外窓口 P16	29	30	31 保育所等給食費 補助申請期限 (3月14日から変更) 2月号P6	4/1 10か月児健診 9:15~10:30
2	3 上り太陽プラン 事業募集開始 P17 市営住宅申込受付・ 資料配布開始 P18	4	5 区長会 4か月児健診 9:15~10:30 3歳児健診 13:30~14:45	6 1歳6か月児健診 13:30~14:45	7	8
9	10 小中学校始業式 久高幼小中学校始業 (進級)式・入学(園)式	11 小中学校入学式 (久高小中を除く) 7か月児健康相談	12	13	14 南部振興会 奨学生(貸与) 申請締切 P7	15

【広告】

おかげ様で創業42年

Since 1981

求む物件 査定無料

南城市で物件を探している方がいます!

不動産売買・管理・賃貸・相続支援コンサル

おかげ様で売買仲介件数1,550件突破! 不動産のことなら...

あなたのホームプランナー

株式会社 **南新物産** 南城支店

イオンタウン 南城大里1階

☎945-0310



ナンちゃん®

特集

子育て

今月の顔
市民のチカラ

お知らせ

日記
お知らせ

お知らせ

カレンダー

令和5年4月より Nバスの運行を見直します

政策調整室 ☎917-5386

ルート変更 向陽高校への通学がより便利に！

C1 C2 D2 F3 堀川区と、向陽高校最寄りの「向陽高校前」バス停を經由します。

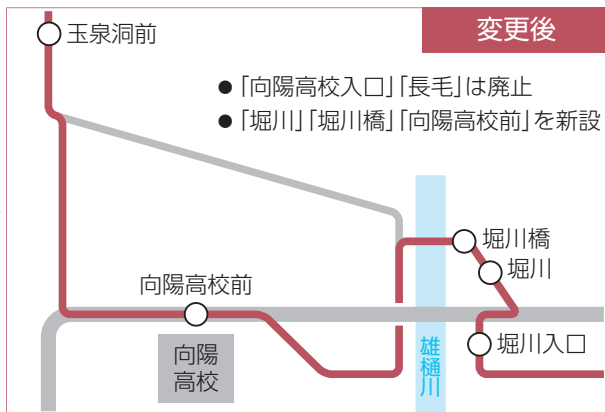
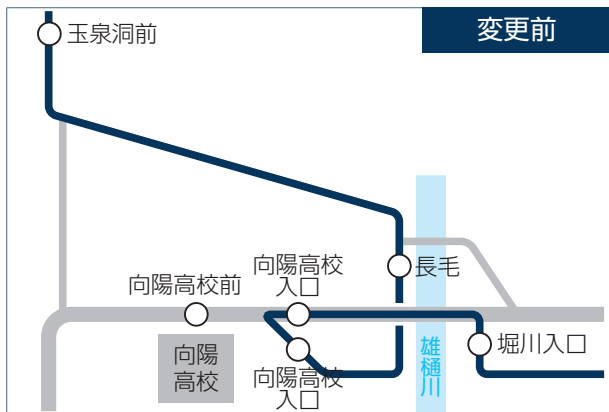

G 終点が「向陽高校入口」から「向陽高校前」バス停に変更となります。

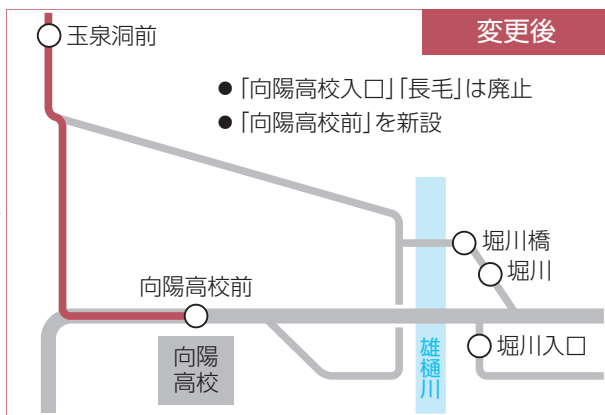
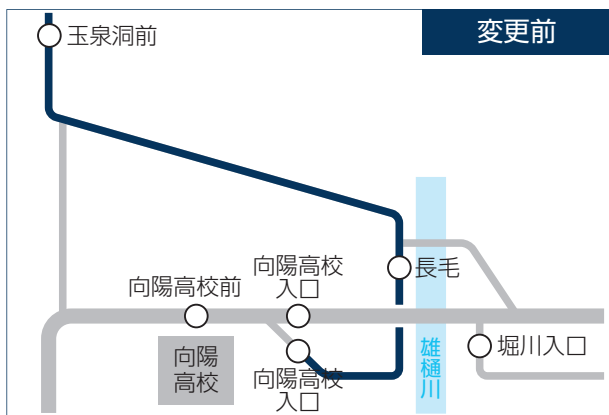

ダイヤ変更 乗り継ぎなどの利便性向上のための変更です。

※B1 第1便は「東つきしろ」バス停発、その他は「南城市役所」バス停発の時刻となります

A1		A2	B1			C2		G
1便	2便	10便	1便	9便	10便	2便	3便	1便
変更前 6:25	変更前 7:30	変更前 19:10	変更前 7:01	変更前 19:20	変更前 20:30	変更前 10:15	変更前 12:00	変更前 6:28
変更後 6:10	変更後 7:13	変更後 19:17	変更後 7:04	変更後 19:35	変更後 20:35	変更後 10:08	変更後 12:05	変更後 6:30



新しい路線図・時刻表を掲載した「南城市バスマップ」は3月下旬より、バス案内カウンター(南城市役所1階カフェとなり)またはNバス車内にて無料配布いたします。Nバス公式ホームページ(QRコード)でもご確認いただけます。

