

くらしに大切、南城市の情報誌

広報 なんじょう

考えてみませんか？



国民健康保険のこと。

ミライ
発見



部員フルメンバーで 花を咲かせる！

詳細
▶ p3

南城へ帰ろう、
南城を始めよう。



南城市の人口（前月比）	2020年1月末日（外国人登録含む）			
【計】 44,281人（+35）	【女】 21,972人（+6）	【男】 22,309人（+29）	【世帯数】 18,050戸（+33）	

ケケ 笑

わら

びんちやー

子育てのお知らせ

子ども医療費助成 小学生からはオレンジ色、 助成の対象は入院のみへ

小学一年生からは、子ども医療費受給者証がピンク色からオレンジ色（自動償還、償還払い）に変わり、助成の対象が入院（自動償還、償還払い）のみとなります。資格対象期間の切れたピンク色の受給者証は、ご自身で破棄なさるか市民課までお持ちください。

就学前

小学生～中学生

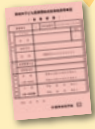

入院・通院



入院のみ

以前のオレンジ色の受給者証をお持ちの方

保険証等の記載内容に変更が無い場合は、以前の受給者証をそのままご使用になれます。変更がある場合には届出をお願いいたします。

オレンジ色の受給者証をお持ちでない方

市民課窓口で交付いたします。お急ぎの場合などご事情がある場合にはご連絡ください。紛失等による再交付の場合には、市民課窓口での交付となります。

南城市の「子ども医療費助成制度」

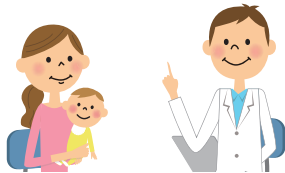

子育て世帯の経済的負担を軽減するため、子どもが病気や怪我などにより受診した場合の医療費を県と市町村で助成する制度です。

	対象児童	給付方法	一部自己負担
通院	小学校入学前まで	現物給付（窓口無料）	なし
入院	小学校入学前まで	現物給付（窓口無料）	なし
	中学卒業まで	自動償還・償還払い	なし

※ 入院や医療費が高額になるときには、ご加入の健康保険から『限度額適用認定証』を取得し医療機関の窓口に提示して下さい。提示のない場合は、現物給付による助成が受けられない場合があります。

保険証が変わったら届出を！

中学生までのお子さんの保険証が変わったら、市民課への届出をお願いいたします。

自動償還（自動申請）・償還払い（市役所窓口申請）＝医療機関窓口で支払い後、後日指定口座に振込。

現物給付＝医療機関窓口で「南城市子ども医療費助成金受給資格者証」を提示することにより、原則、窓口での支払い不要。

問 市民課 ☎917-5312

児童扶養手当額、特別児童扶養手当額の改定

令和2年4月より、下記のとおり手当額の改定がありますので、お知らせ致します。

児童扶養手当額（月額）

	令和元年度	令和2年度
全部支給	42,910円	43,160円(+250円)
一部支給	42,900円 ～10,120円	43,150円(+250円) ～10,180円(+60円)

特別児童扶養手当額（月額）

	令和元年度	令和2年度
1級	52,200円	52,500円(+300円)
2級	34,770円	34,970円(+200円)

問 子育て支援課 ☎917-5343

幼児教育・保育の無償化に伴う手続き

幼児教育・保育の無償化の対象施設を利用する際は、利用の前月までに申請が必要です。詳しくは市ホームページ又は子育て支援課窓口でご確認下さい。

すでに無償化の認定を受けている方や、令和2年度認可保育園等入所申請を行った方は、手続きは不要となります。

問 子育て支援課 ☎917-5343

ひとりで悩まず、
お気軽に。



就学援助制度

学用品や給食費など、学校生活にかかる費用を援助します。
※所得制限があります。

問 教育指導課 ☎917-5364

ファミリーサポートセンター

子どもの送迎、預かりをサポート会員が支援します。

問 南城市社会福祉協議会
☎080-1530-9640

病児保育室 大里キッズ

子どもが病気だけど仕事を休めない時に。

問 大里こどもクリニック
☎882-8444

家庭児童相談

育児や教育、DV、離婚、児童の養育の相談や支援。

問 子育て支援課 ☎917-5343

児童相談所

虐待かもと思った時などに、すぐに通告・相談ができます。

問 全国共通ダイヤル ☎189

図書館のお知らせ

大里・知念の蔵書点検は終わりました

引き続き佐敷・玉城の蔵書点検に入ります。
詳しくは図書館ホームページをご覧ください。

図書館マージン：5/2(土)まで

南城市立図書館(4館)をまわる、スタンプラリー！
4館まわって、景品をもらいましょう。
詳しくはカウンターまで。



図書館 開館時間 平日 9:00～18:00 / 土・日 9:00～17:00

※祝日は全館休館。土・日12時～13時は休憩のため閉館(知念図書館を除く)。
※全館休館：3月20日(金)(春分の日)

知念図書館(知念児童館となり)

休館：火曜 / 館内整理：第4木曜
☎917-5310

玉城分館(中央公民館2階)

休館：月曜 / 館内整理：第3木曜
☎917-5408

佐敷分館(シュガーホール併設)

休館：月曜 / 館内整理：第3木曜
☎917-5543

大里分館(改善センター1階)

休館：火曜 / 館内整理：第4木曜
☎917-5332

今月の表紙



第59回 沖縄県中学校体操・新体操競技大会
(令和元年7月7日 沖縄県総合体育館アリーナ)
新体操女子団体(クラブ)優勝(写真右から)

あさと みんと
安里 海音 さん《大里中2年》

ふくもと こう
福元 紅 さん《大里中2年》

かねこ
金子 あかり さん《大里中1年》

ねま いなせ
根間 衣那千 さん《大里中1年》

ながざと ゆうこ
仲里 結海子 さん《大里中1年》

1チーム5人で競う団体戦に、全部員5人で出場し県大会を制覇。県代表として挑んだ昨年の九州大会は6位と悔しい結果。キャプテンの安里さんは「今年は九州大会3位以内を目指し、九州代表として全国大会へ出場したい」と意気込み。

認可外保育園 及び 放課後児童クラブを利用する ひとり親家庭等の皆さまへ

令和2年度の下記補助事業の申込みを受付けます。
今年度申請されている方も引き続き本制度を利用する場合、令和2年度の申請が必要になります。

受付期間 3月2日(月)～3月31日(火)

※期間を過ぎて申込みされた場合は、申請月の翌月から対象となります。

受付場所 子育て支援課

ひとり親家庭等認可外保育施設利用料補助事業

対象者 児童扶養手当受給者または母子及び父子家庭等医療費助成受給者で認可保育園への申込書を提出し保育の必要認定を受けているが、入園できず認可外保育施設に通っている子どもの保護者

助成額 保護者が認可外保育施設に支払う月額利用料から、認可保育園へ入園できた場合にかかる月額保育料を差し引いた額(上限月額33,000円)

ひとり親家庭等放課後児童クラブ利用料補助事業

対象者 ・児童扶養手当受給者または母子及び父子家庭等医療費助成受給者
・生活保護受給者

助成額 児童が利用する児童クラブが定める保育料及び利用料の2分の1の額(上限月額5,000円)

問 子育て支援課 ☎917-5343

ピンチ!

国保財政

誰でも、病気になる
ことがあります。そこ
で助かるのが、医療費
の負担を軽減する健康
保険制度。

市町村・県では国民
健康保険（国保）を運
営しています。

南城市の国保財政は
毎年約3億円の赤字。
国保財政の健全な運営
を目指すために、市民
の皆さまも考えてみま
せんか？ これからの国
保のこと。

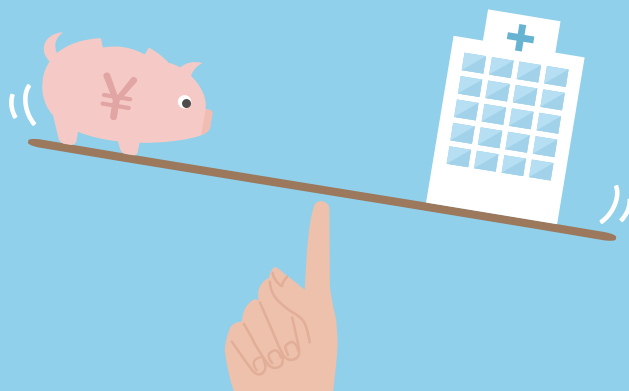

市民の皆さまへ 緊急のお知らせです！

財政運営が市から県へ

国民健康保険（国保）は、平成30年4月から沖縄県も保険者となり市町村と共に運営しています。財政運営を県単位で担うのが県の役割です。

市町村は、これまでどおり資格取得及び喪失、保険証の発行、保険税の賦課・徴収、保健事業等を行います。

国保税の統一化へ

国民健康保険税（国保税）はこれまでのところ、各市町村で所得や世帯数・被保険者数に応じて課税しています。県は今後、同じ所得水準・同じ世帯構成なら県内どこでも同じ税額となるよう、保険税の統一化について令和6年度からの実施を目指しています。

平成30年度より県が財政を管理



75歳未満の自営業者、農業者、年金生活者など。

加入者

保険税を決める



市町村

標準保険料率を示す



沖縄県

令和6年度より
県内保険税の統一化を目指す



表1 県平均保険税額と南城市の保険税額(年額)の比較

県が算出した1人当たり県平均保険税額(平成31年度)	91,002円 ①
南城市の1人当たり保険税額(平成28年度)	73,422円 ②
差額は・・・①-②	不足 17,580円

※保険税額は、軽減前の数値です。

図1 国民健康保険事業特別会計決算の状況

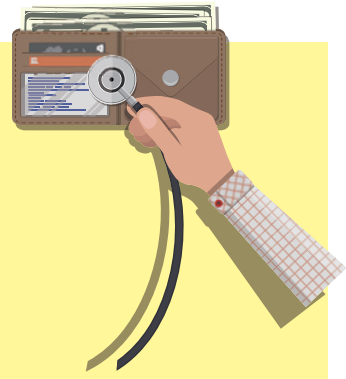
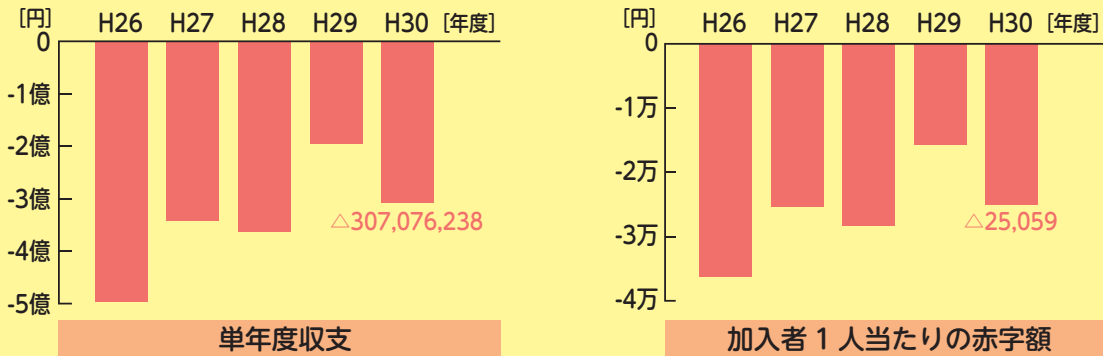

段階的な改正が必要

表1に示すとおり、県平均保険税額に統一するとなった場合、現状の税額に比べて1万7千580円の差が生じています。市においては、市民の急激な税負担とならないよう、段階的な国保税の改正を予定しています。

赤字をどうしている??

国保会計の決算状況については、図1のとおり毎年度財源不足が生じ、赤字となっています。

国保会計は独立採算が原則ですが、国保加入者からの保険税だけでは収支の均衡が保てない場合に、市民の皆さまから納付いただいた税金などで運営する一般会計からの公金の投入(※法定外繰入)が行われています。

繰入金がこのまま増え続けると、市全体の予算を圧迫し、市民サービスにも影響を及ぼすことにつながります。南城市では、平成18年度から平成30年度までの間、約33億6千万円を一般会計から国保会計へ繰り入れており、国保財政は厳しい状況が続いています。

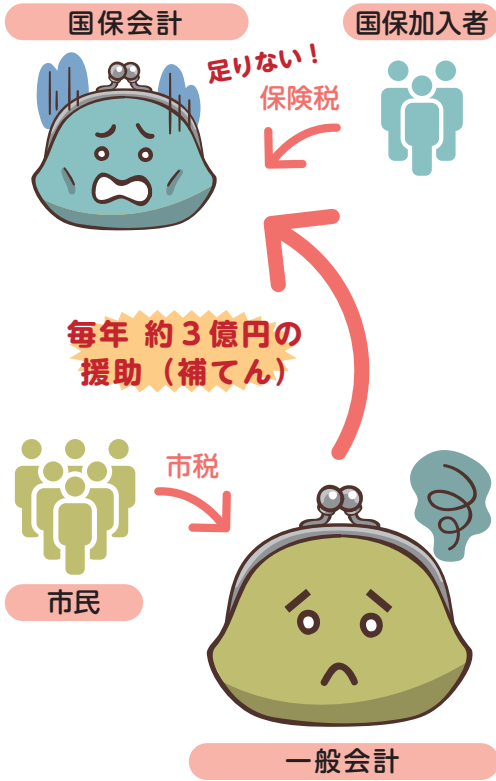

法定外(赤字補てん)繰入とは・・・家計に例えると、家計内の収入で生活を賄えないため、親や兄弟等から援助を受けての生活を毎年繰り返している状況といえます。

子育て
特集
シママーイ
今月の顔
お知らせ
マップ
日記

お知らせ
おでかけ
暮らし
カレンダー

図2 1人当たり医療費・保険税の推移(年間)



表2 1人当たり医療費(平成29年度、15市町・県平均比較)

1	糸満市	368,164 円
2	西原町	355,435 円
3	南城市	351,197 円
4	豊見城市	349,582 円
5	八重瀬町	345,455 円
6	那覇市	340,972 円
7	名護市	340,770 円
8	南風原町	331,708 円

9	浦添市	327,168 円
10	与那原町	323,677 円
	沖縄県	317,884 円
11	宜野湾市	302,319 円
12	うるま市	296,084 円
13	宮古島市	277,795 円
14	石垣市	277,718 円
15	沖縄市	273,893 円

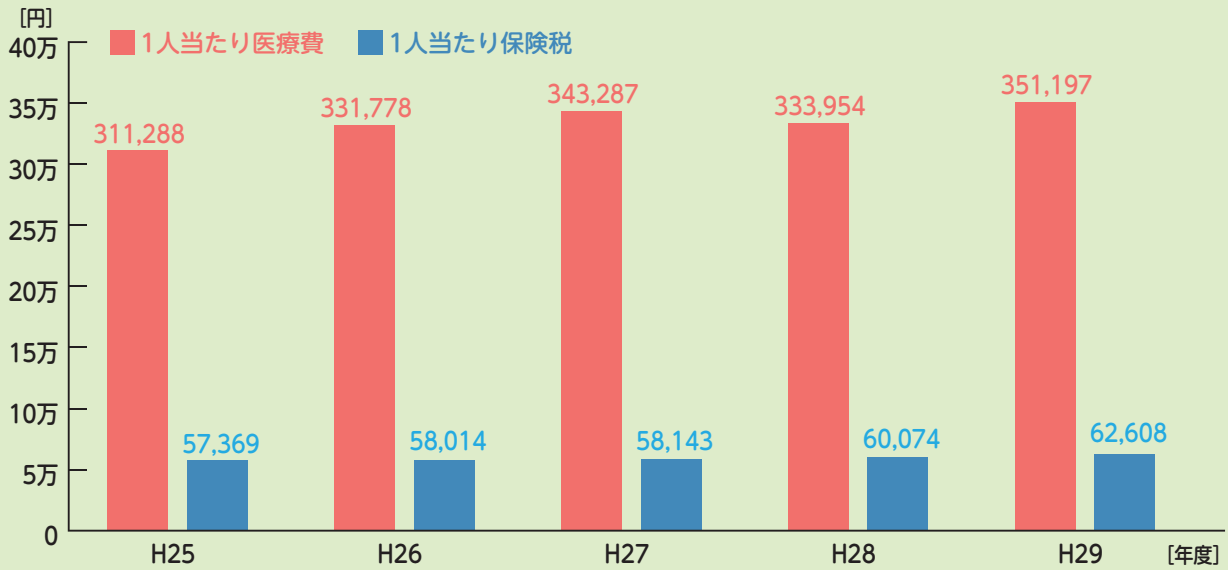

県内15市町(11市と近隣4町)でも年々医療費は増加傾向。南城市は県平均・他市町に比べて1人当たり医療費が多くかかっています。

増加する医療費

国保の医療費は年々増加の一途をたどっており、5年間で1人当たり約3万9千900円(12.8%)も増加しています。(図2参照)

国保制度では歳出の見込み額から国・県・市の負担金・補助金などを控除した額を保険税でまかなうとされています。1人当たりの保険税収納額は、5年間で5千239円(9.1%)伸びています。しかしながら、それを上回る医療費支出をまかなうには程遠く、医療費が減少しない限り、国保税の引き上げが避けられない状況となっています。

国保財政の健全な運営を目指すためには、保険者である市の取り組みはもちろん、被保険者である市民の皆さまのご理解とご協力が必要です。

医療費を抑えるためにできること



重複受診をやめ、時間外受診を減らすなど、医療機関には適切にかかりましょう。



薬の用量・用法を守り、ジェネリック薬品(後発医薬品)を活用しましょう。



食事・運動・嗜好品など、生活習慣を見直し、特定健診を受けましょう。

なぜ特定健診を受けるの？



1人当たり医療費
(年間、平成29年度KDBシステムより)

健診受診者 99,312円
健診未受診者 423,804円
32万円の差

医療費増大の要因のひとつは、生活習慣病の重症化。毎年健診を受けていれば、重症化に至る手前で早期発見・早期治療が可能になり、全体として医療費の軽減につながります。

若いころから健診を！

世代別 健診受診率 (平成29年度)

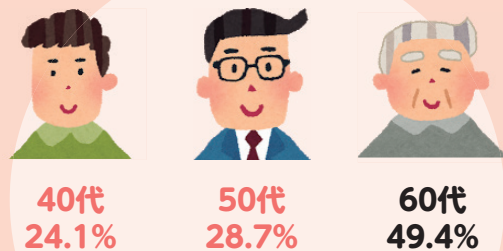

南城市では 40代・50代の健診受診率が低いという課題があります。若い世代から健診を受けると、自分の体や生活習慣の課題がわかり、将来の健康寿命につながります。

健康こそ、節税

改めてご理解いただきたいことは、国保加入者が病院にかかったとき、医療費の3割(未就学児や一般70歳以上は2割)を窓口でお支払い頂いていますが、残りは南城市が病院等に払っているということです。

私たち市民にできることは、南城市の国保財政の厳しい現状を理解して、医療費がかさまないように行動を意識的にとることです。

特定健診の受診、早期治療、生活習慣の見直しなど、市民一人ひとりの健康への意識が、国保税の節税につながります。

特定健診・特定保健指導がスタートして10年が経過しましたが、医療費が伸び続ける中ですが、その「伸び率」は他市町村に比べ抑制されるなど、成果が表れています。しかし、健診を受けても、治療が必要なのに放置したり、治療中断等で悪化を招く例もあります。必要な治療の継続、毎年の健診受診を心がけ、「健康こそ、節税」へ、共に取り組んでいきましょう。

ケーブル岬へ続く道

久高島は、琉球開闢の祖アマミキヨが最初につくったとされている島で、年間30を超える祭祀・行事が存在するなん。島内には琉球七御嶽の一つのクボー御嶽などの何人たりとも立ち入ってはならない聖域があるなん。安座真港から久高島の徳仁港まで高速船で約15分、フェリーでは約25分で到着することができ、観光客も多く来島するなん。観光案内所や、野菜工場もできたなん。



世帯数 153 人口 238 (令和2年1月末現在)
久高公民館 ☎948-7803



なんじいの

なかいほ

仲伊保団地



くだか

久高

ま〜い



集会所の前にある東屋



1997年に完成した県営団地で、国道331号沿いにあるなん。8月には団地夏祭りを開催しているなん。定期的に自治会で清掃作業を行っているなん。団地の集会所の前には赤瓦の東屋があるなん。

世帯数 56 人口 171 (令和2年1月末現在)
仲伊保団地 佐敷字仲伊保 488 番地 1



この1カ月で活躍された
市民の皆さんです。

ご芳志 ありがとうございました

貴重なご寄附は、南城市の福祉行政活動に活用させていただきます。

【寄付者】
仲里貞子様(字知念)
※故 仲里行雄様の香典返しとして

統計グラフコンクールで入賞



沖縄県統計グラフコンクールで、知念小4年の島袋椋暖さん・糸数圭衣さん・屋比久来寿さんのグループが銀賞、親川日勇さん・神谷瞳弥さん・谷流雅さん・外間大愛さんのグループが銅賞を獲得しました。

調査業務で受賞



調査員として工業統計調査などの各種調査に10回以上携わり、南城市の統計調査を支えている上原律子さんが、経済産業省大臣官房統計調査グループ長表彰を受賞しました。

令和元年度 南城市叙勲等受章祝賀会(2月7日)

南城市民の叙勲、褒章並びに文化功勞受章の祝賀会が市役所1階大会議室で開かれました。

(順不同、経歴など省略)



- 春の叙勲 仲宗根幸男氏 比嘉一廣氏 比嘉恒雄氏
- 秋の叙勲 西銘常子氏
- 秋の褒章 當間嗣英氏
- 危険業務事務従事者 當山正義氏 古堅宗男氏 屋部辰美氏
東江輝雄氏 知念孝雄氏
- 文化功勞者 宮城能鳳氏
- 高齢者叙勲 大城清繁氏 小松正秋氏
- 特別叙勲 故 知念俊明氏 故 前野俊雄氏
故 山入端常雄氏 故 親川仁勇氏

大里北小学校の体育館が完成

平成31年4月に新校舎へ移転した大里北小学校について、新たに体育館も完成し、令和元年12月から供用を開始しました。令和2年1月18日には同校の創立140周年・新築移転記念式典や祝賀会が体育館で行われました。



新しい体育館と校舎(撮影:比嘉一裕)



記念式典の様子



情報発信中！
www.facebook.com/okinawa.nanjocity

お問合せ 教育施設課 ☎917-5372

「ヘルプマーク」配布しています！

生きがい推進課では、希望者へ「ヘルプマーク」の配布を行っています。

ヘルプマークとは、義足や人工関節を使用している方、内部障害や難病の方、援助や配慮を必要としていることが外見では分からない方々が、周囲の方に配慮を必要としていることを知らせるためのマークです。

※ヘルプマークを受け取るには、申請が必要です。

ヘルプマークは赤色、十字とハートは白色になっています。
サイズは縦：8.5cm×横：5.3センチ×厚：2センチです

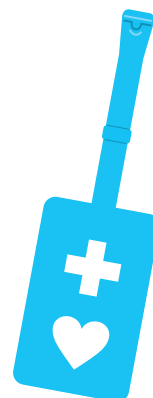

お問合せ 生きがい推進課 ☎917-5341

不法投棄は法律で禁止されています！

不法投棄について

市内で廃棄物の不法投棄が増えています。不法投棄は法律で禁止されており、懲役や罰金が科されます。不法投棄は絶対にやめましょう。

不法投棄されたごみは、基本的に土地の所有者又は管理者が処理することになっています。柵を設けるなど土地等の管理をして予防しましょう。

不法投棄をなくすためには、皆さまのご協力が必要です。市民が監視の目を光らせ、不法投棄を防止しましょう。怪しい車両等を見かけたら、車両番号を控えて、警察署又は役所へご連絡ください。

不法投棄をした者は、法律により5年以下の懲役又は1,000万円以下の罰金に科されます。

お問合せ 生活環境課 ☎917-5318

学生の皆さまへ 国民年金保険料の学生猶予 ～令和2年度(令和2年4月～令和3年3月)学生納付特例制度について～

学生については、申請により在学中の保険料の納付が猶予される「学生納付特例制度」が設けられています。

【対象者】 大学(大学院)、短期大学、高等学校、高等専門学校、専修学校及び各種学校(夜間・定時制課程や通信課程も含む)等の対象校に在学する、所得が基準(118万円+扶養親族等の数×38万円+社会保険料控除等)以下の学生。

【受付開始】 令和2年4月1日(令和2年4月2日以降の誕生日の方は20歳誕生日の前日)

【必要な物】 学生証(有効期限内)または在学証明書(令和2年4月1日以降発行)、基礎年金番号がわかるもの(年金手帳・納付書等)、認印(代理人が来庁する場合)

お問合せ 南城市国保年金課 ☎917-5327 / 浦添年金事務所 ☎877-0343

国民健康保険被保険者証の更新のお知らせ

現在お持ちの保険証の有効期限は平成32年3月31日(令和2年3月31日)となっております。有効期限が切れたまま、病院や診療所等で治療を受けた場合は、医療費が全額自己負担となりますので忘れずに更新してください。

【保険証をご自宅にお届けする世帯】

- 令和2年1月31日までに国保税(平成31年度7期分まで)を完納し、かつ過年度の国保税の未納がない世帯については、**3月中旬以降に**、新しい保険証を簡易書留で世帯主あてに郵送いたします。
- 不在の場合は、郵便局から「ご不在連絡票」が投函されますので、お早めに保険証をお受け取りください。

【窓口での更新となる世帯】

- 期限内に納付していない世帯
 - 国保税を滞納している世帯
- 該当世帯には窓口更新案内ハガキをお送りします。更新日時、持参するものなど詳しくはハガキをご覧ください。(3月中旬以降郵送)**
- ※別世帯の方や18歳以下の加入者が、窓口で保険証の交付を受ける際は、本人確認書類と世帯主からの委任状が必要です。**

【マル学・マル遠の申請について】

南城市外へ住所を移した場合、南城市国保の資格がなくなりますが、学生または福祉施設等に入所中の方で親元(扶養義務者)から学費・生活費の仕送りを受けており引き続き同一世帯とみなされる場合は、申請により引き続き南城市国保に加入することができます。

※過去に申請した方についても毎年申請が必要ですので、保険証については窓口での更新となります。

お問合せ 国保年金課 ☎917-5327

令和2年3月分(4月納付分)から 協会けんぽ沖縄支部の保険料率が変わります

健康保険料率 9.95%(現行) → **9.97%** (令和2年3月分～)

介護保険料率 1.73%(現行) → **1.79%** (令和2年3月分～)

※任意継続被保険者の方の保険料率は令和2年4月分(4月納付分)から変更となります。
※健康保険料率は加入している都道府県支部毎に異なります。

お問合せ 全国健康保険協会(協会けんぽ) ☎951-2246

わったーマップ

our treasure map

地域資源活用の人材を育成する
「尚巴志塾」の受講生が
考案した地域巡りのコース。



安座真 × 海と水

テーマ：聖地・斎場御嶽に抱かれ、
海（水）と共に暮らす

1 安座真樋川



水道が整備される前は、地域の人々が水を汲みに訪れた場所。「流泉。安座真邑に在り。俗に之を叫びて樋川と曰う」(『琉球国旧記』附卷之四)

3 村番の墓



村建てに関わった人の墓。

4 産井泉 (産水井泉)



子どもが産まれたときに、この井戸の水を子どもの額につけ魔除けとした。

2 安座真の神アサギ



安座真の神行事の拠点。祭壇には向かって左に「火の神」があり、中央の神棚には「ムラ神」「大神宮(ウフジチュウ)」「セーフアの神」その右手には「弥勤神」が祀られている。国腰当(くにこし)の神が祀られているとのことで、中南部からも縁のある門中や神人が拝みに訪れる。拝屋の左手には市指定天然記念物「大殿内のサキシマスオウノキ」が生えている。

5 サンサンジー



サバニを避難させた場所。ユッカヌヒー(豊漁祈願祭)に海人が拝む。

6 ウフマタジー



別名きのこ岩。昔はお腹を空かせた子どもがこの場所で焼き芋をしていた。

7 龍宮神 (竜宮神)



海での安全を祈願してつくったもの。

8 火の神 (ムラヒヌカン)



旧1日、旧15日には拝みに訪れる人が多い。

なんじょう日記

Nanjo Diary

子育て

特集

シマまーい
今月の顔

お知らせ

マップ
日記

お知らせ

おでかけ

くらし
カレンダー

2/1
土曜日

アニメ「奥武観音堂由来」を 奥武島で上映

『海ノ民話のまち』として認定された南城市の奥武島を舞台に制作されたアニメ「奥武観音堂由来」が、奥武公民館で上映されました。上映前には地元の子供達などが、難破した異国の船が漂着したとされる「ミシラギ」の船上見学や、ハーリー船を陸にあげてオールを漕ぐ「アギバーリー」を体験して島の歴史を体感しました。



1/28
火曜日

豊作を祈願「親田御願」

旧正月初午の日、仲村渠区の伝統行事『親田御願』が、琉球稲作の発祥地とされる受水走水で行われました。『親田』と呼ばれる田んぼに区民の若者3名が入り、稲の苗を植え付けました。田植え後は近くにある『ユーエーモー』にて独特の四方拝『三十三拝』を行い、稲作を表現した『天親田のキューナ』を謡い、豊作を祈願します。



2/12
水曜日

不審者対応で子ども達を守る

放課後児童クラブ支援員を対象とした防犯研修会（主催：南城市学童保育連絡協議会支援員部会）が、老人福祉センターで開かれました。与那原警察署から講師を招いた研修では、さすまたを使った不審者の抑え方や、ほうきや机など身近なものを使って対応する方法などが紹介され、参加した支援員はもしもの時に子ども達を守る術を学びました。



2/10
月曜日

観光協会が緑化等功労で受賞

オープンガーデンの取り組みなど、緑化推進に尽力された功績が認められ、第43回全国育樹祭で南城市観光協会が感謝状を贈呈されました。オープンガーデンの庭主の安和朝忠さんは「貴重な賞を証に、ガーデンシティをすすめたい。みんなと一緒に地域顔をつくり、100年語り継がれる風土にしていきたい」と受賞を喜びました。



なんじょう日記

南城市のできごとを日々更新♪

なんじょう日記・市長の部屋 ホームページとスマホでチェック♪

南城市公式ホームページ <http://www.city.nanjo.okinawa.jp/>



ようこそ市長の部屋

引っ越しをされた方は、届出が必要です！

お住まい(住所)の異動がある方は、転出・転入・転居の届出をする必要があります。住民票は、行政サービスや選挙人名簿への登録などにつながる大切な情報ですので、忘れずに届出をしましょう(※正当な理由がなく住民票の異動の届出をしない場合、5万円以下の過料に処される場合があります)。

※進学や就職などで引っ越しをされた方は、原則、住んでいる寮・アパートなどが住所地になります。

例年3月中旬から4月は、窓口が大変混み合います。お時間に余裕をもってお越しください。

問 市民課 ☎917-5312

南城市清明祭(シーミー)の期日について

令和2年2月5日に行われた定例区長会にて、南城市清明祭が4月12日(日)に決定しましたのでお知らせします。



問 総務課 ☎917-5378

～南城市障害者等日常生活用具給付事業～ 蓄便袋・蓄尿袋・紙おむつの給付申請について

令和2年4月～9月の蓄便袋・蓄尿袋・紙おむつの給付申請は、**令和2年3月2日(月)**より受付いたします。ただし、給付券の発送及び商品の受領は**4月1日以降**となりますので、ご了承ください。

《その他》

10月分以降の申請は9月より受付開始となります。申請日の属する月分の給付は毎月20日(土日祝日の場合はその前日)までです。給付券に記載の利用対象月(例:蓄便袋〇月分)を過ぎた給付券は利用できません。

問 生きがい推進課 ☎917-5341

—児童手当 受給者の皆さまへ— 「公務員等になった方・公務員を退職された方」は手続きが必要です！

通常、児童手当は市町村から支給されますが、受給者が公務員等の場合は、職場からの支給となります。

受給者が**新たに公務員になった場合又は公務員を退職した場合は、15日以内に**手続きが必要です。

また、**保険証の切替えがあった方**についても手続きが必要な場合がありますので、詳しくは下記までお問合せください。

※夫婦の場合、原則、所得が高い方が受給者となります。

※申請漏れや遅延があると、その間の手当が支給できない場合があります。

問 市民課 ☎917-5312

期限のご確認を！ 「精神障害者保健福祉手帳」申請手続きに関するお知らせ

精神障害者保健福祉手帳(以下、「手帳」)の更新のお手続きは有効期限の4ヶ月前から可能です。手帳の新規取得及び更新の審査は、**3ヶ月以上の期間を要する場合がございます**ので、お早めの申請をお願いいたします。

※市より更新手続のご案内文は送付しておりません。

※必要書類等は、南城市ホームページにてご確認いただくか、下記担当課へお問合せください。

《南城市ホームページ》

ホーム ⇒ 暮らしの情報 ⇒ 福祉 ⇒ 障害者支援 ⇒ 各種手帳の交付(身体/精神/療育)
⇒ ③精神障害者保健福祉手帳(1～3級)



問 生きがい推進課 ☎917-5341



農地利用に関する アンケート調査へのご協力を！

現在、産業振興課より一定の農地を所有している方を対象に、農地について今後の意向を確認するアンケートを送付しています。アンケートの内容は、人・農地プラン*における話し合いで参考資料とさせていただきます。

*人・農地プラン…農地の利用集積を図るために、農地と担い手を結びつける計画を立てていくこと。農地の利活用の意向を確認した上で、今後の地域の未来像を地域の方との話し合いの中で考えていきます。

問 産業振興課 ☎917-5356

仲村渠児童館の開館時間の変更について

令和2年4月1日より、仲村渠児童館の開館時間が下記のとおり変更となります。

変更前：14時～18時

変更後：10時～18時

問 子育て支援課 ☎917-5343

令和元年度 差押執行件数

預貯金	36件	自動車	2件 (内タイヤロック2件)
給与・年金	8件	不動産公売	0件
不動産	5件	生命保険	1件
その他	7件	合計	59件 (令和2年1月31日時点)

※地方税法では、税負担の公平性を期すため、督促状を発してから10日を経過した日までに納付されない時には、滞納者の財産を差し押さなければならないと規定しています。

※南城市でも地方税法に基づき、納付がない方については財産差押を行っています。早めの納付をお願いします。

問 税務課 ☎917-5328

農地法の許可申請についてお知らせ

農地の権利移転や転用をする場合は、農地法による制限があり農業委員会の許可が必要です。これまでは許可申請の際に認印の押印でも受け付けていましたが、申請者の意思確認を確実にを行う為、令和2年4月13日(月)受付分より実印の押印と印鑑証明書の添付を必須としますので、ご理解とご協力をお願いします。詳しくは、農業委員会までお問合せください。

問 農業委員会 ☎917-5359

毎年4月2日は世界自閉症啓発デー／4月2日～8日は発達障害啓発週間です！

上記期間中、自閉症をはじめとする発達障害に対する理解を広めるための啓発活動が世界的な規模で開催されています。南城市役所1階特設ブースでは、発達障害に関するパンフレット等の配布を行っておりますので、お気軽にお立ち寄りください。

～発達障害って、なんだろう？～

発達障害は、脳機能の発達が関係する障害です。自閉症、アスペルガー症候群、注意欠陥多動性障害、学習障害など様々な分類があり、コミュニケーションや対人関係をつくることの苦手さ、こだわりの強さ、多動・多弁、衝動性の高さなど、人によって様々な特徴がみられます。

それが、親のしつけや教育の問題ではなく、脳機能の障害によるものだと理解すれば、周囲の人の接し方も変わってくるのではないのでしょうか。

問 生きがい推進課 ☎917-5341

情報お待ち
してるなん♪



おでかけ広場

南城市中央公民館講座 受講生大募集

行政
関連

●一般講座 チーズ講座 『南城市生まれのチーズ』

【講師】M・ジョン・デビス

【日時】5月20日(水)・27日(水) 10時～12時

※両日とも同じ内容です

【場所】南城市中央公民館 調理室

【対象(定員)】一般10名

【費用】材料費1500円

【持参する物】エプロン・頭巾

【募集期間】4月10日(金)～4月24日(金)

【申込方法】募集期間内に、左記の場所に設置されている『申込用紙』に必要事項を記入の上、応募箱に投函してください。

※応募者が定員を超えた場合は抽選となり、結果はハガキでお知らせいたします。

(先着順ではありません)

※原則として、南城市民及び在勤者に限ります。

- ① 中央公民館(玉城)
- ② 南城市役所(2階 生涯学習課)
- ③ 知念図書館
- ④ 図書館(大里分館)
- ⑤ 図書館(佐敷分館)

【問】南城市中央公民館 ☎917-5404
(月曜日休館日)

『海外短期留学生 参加者募集』行政関連

【留学日程】7月10日(金)～7月30日(木) 21日間

【場所】アメリカ合衆国(ワシントン州立大学)

【応募資格・募集人員】

市内在住の中学生(15名)・高校生(5名)

【募集期間】4月1日(水)～4月24日(金)

●保護者説明会

【日時】4月9日(木) 19時

【会場】南城市役所 1階 大会議室

【応募方法】生涯学習課にて配布する募集要項または市ホームページをご覧ください。

【問】生涯学習課 ☎917-5369

令和3年 南城市成人式についてのご案内

行政
関連

【期日】令和3年1月10日(日)

【受付】12時 式典13時

【場所】南城市文化センター・シュガーホール

【対象】平成12年4月2日～平成13年4月1日まで
までに生まれた者

※市外在住者も式典参加できます。

【問】生涯学習課 ☎917-5369

市民が主催するイベント情報を掲載致します。
基準に従い、左記メールにて情報をお寄せください。
Eメール koho@citymanjo.okinawa.jp
2000文字以内。日時、場所、主催またはお問合せ
先を明記してください。商業性の高い情報につい
ては掲載できない場合もあります。発行月の前月
10日までに送付ください。

食の健康 第13回和美さんの料理教室

血液サラサラ、元気で長生きメニューとして
「サバの梅煮とロールキャベツのトマト煮」の
作り方をお伝えします。

【日時】3月14日(土) 10時～12時

【場所】南城市中央公民館1階 調理室

【講師】安次富和美氏(国際薬膳食育士1級、
ナチュラルフードコーディネーター)

【参加料】1500円(材料費込)

【定員】25名(申込順)

【申込方法】電話にて事務局へ

【問・申込】総合型クラブユニタまぐすく事務局
☎080-3956-3302(上原)

ご利用ください! 南城市役所 2階共有スペース

2階共有スペース(なんじいJr.の上)を一
般開放しています。勉強、読書、ランチ、
ミーティング、Nバスの待ち時間の休憩
など、お気軽にご利用ください。

【利用時間】9:00～21:45
無料Wi-Fiあり

お問合せ 財政課 ☎917-5379

【広告】

あかし内科クリニック 4/1日 新開院

胃カメラ 大腸カメラ
内科一般・予防接種(小児も可)

■診療時間
午前9時～12時/午後2時～6時
休診日:木午後・土午後、日曜、祝日

送迎
要相談

院長 明石 学
消化器内視鏡専門医
消化器病専門医 認定産業医

南城市知念字久原693番地 エスプランサ華洲進1F
シュガーホールから車で5分

TEL.098-947-3331

【広告】

憧れのオール電化が
初期費用 **ゼロ!!**

※一部施工実費分をご負担いただく場合がございます。

地域とともに、地域のために
沖縄電力

沖縄県浦添市牧港五丁目2番1号
0120-586-391

「おぎんグループ」
おがき電化リース

QRコード

イベント中止・延期情報

新型コロナウイルスの感染拡大に伴い、下記のイベントが中止・延期となります。(2020年2月26日時点の情報)

【中止】 2020 春のオープンガーデン

お問合せ 南城市観光協会 ☎948-4660

【延期】 シュガーホール企画プレゼンツN-1ぐらんぷり第3弾「Nanjoカレー選手権」

お問合せ シュガーホール企画塾 ☎090-3790-6639(平田)

市民の皆さまへ新型コロナウイルスへの注意喚起

○市民の皆さまにおかれては、風邪や季節性インフルエンザ対策と同様に咳エチケットや手洗い、うがいなどの実施がとても重要です。感染症対策に努めていただくようお願いいたします。

○湖北省から帰国・入国される方あるいはこれらの方と接触された方におかれましては、咳や発熱等の症状がある場合には、マスクの着用などをしてから、事前に南部保健所(☎889-6591 受付時間:平日8:30~17:15)へ連絡したうえで、受診していただきますよう、ご協力をお願いします。

また、医療機関の受診にあたっては、湖北省の滞在歴があることまたは湖北省に滞在歴がある方と接触したことを事前に申し出てください。

詳しくは市及び県、国のホームページをご覧ください

新型コロナウイルス感染症の
相談窓口コールセンター(沖縄県)

☎098-866-2129

※平日・休日を問わず、24時間対応



新型コロナウイルス感染症について(沖縄県ホームページ)



新型コロナウイルスに関するQ&A(厚労省ホームページ)

【広告】

南風原北1.Cから
車で約3分。南風原町役場すぐそば。

近現代美術
本社ビル

南風原北1.C

南風原中
●郵便局
●南風原
小学校

さくがわ
司法書士事務所

南風原役場●

さくがわ
司法書士 **佐久川 聡**

無料法律相談

**不動産
の登記**

- 土地・建物の売買・贈与・相続による名義変更
- 抵当権の設定や抹消

**会社
の登記**

- 会社の設立、解散、役員変更などの登記手続き
- 定款変更

**裁判事務
手続き**

- 140万円以下の裁判代理業務、示談交渉、内容証明郵便の作成
- 訴状、成年後見申立書などの作成

**債務
整理**

- 任意整理、個人再生、自己破産などの手続き
- 過払い金の回収

**相続
手続き**

- 遺言、生前贈与、遺産分割協議などの相続対策
- 相続の放棄

業務時間

平日：9:00~18:00
休日：土、日、祝日

※事前にご予約いただければ、平日 18:00 以降のご相談も受け付けております。

さくがわ司法書士事務所

〒901-1111 南風原町字兼城 683 番地 12 仲里ビル 3-A
南風原町役場となり ☎098-889-8831



くらし手帖

エアコン、テレビ、冷蔵庫・冷凍庫、洗濯機・衣類乾燥機の処理について

家電リサイクル法により、エアコン、テレビ、冷蔵庫・冷凍庫、洗濯機・衣類乾燥機の4品目はリサイクルが義務づけられています。市では粗大ごみとしての収集はしておりません。処理する場合は次の方法で行ってください。

(1) 過去に購入した販売店や買い換える販売店にリサイクル料金・収集運搬料金などを支払い引き渡してください。

(2) 購入した販売店を覚えていない、買い換えの予定もない場合は下記の方法で処理をしてください。

【指定引取場所に自己搬入する】

① 郵便局でリサイクル料金を支払い、受け取った家電リサイクル券を家電製品に貼って下記の指定引取場所へ直接搬入して下さい。

指定引取場所	住所	電話番号
(株)拓琉金属 豊崎工場	豊見城市字豊崎3-21	098-987-4394
(株)拓琉リサイクル研究センター	沖縄市登川3513-1	098-939-9811
拓南商事(株)	うるま市字州崎8-2	098-934-8010

【役所に依頼する】

① 郵便局にてリサイクル料金を支払い、家電リサイクル券を受け取ります。
② 郵便局での手続き後、役所に連絡していただき、屋外から収集及び運搬を役所で行います。その際収集運搬手数料が一台につき2,000円かかります。

【小売業者へ処理を依頼する】

① 収集・運搬料金はお店ごとに異なりますので、各小売店に確認してください。
※各小売店が廃家電の大きさや質量、配送等の地域事情などの諸条件を考えた上で、収集・運搬を効率よく行った場合に必要原価を勘案して定めています。

【問・予約】生活環境課 ☎917-5318

南城市内の事件・事故情報 1月の発生状況

○事件6件(窃盗5件、器物損壊1件)

無施錠の箇所やガラスを割って侵入して物を盗む空き巣が3件、車やオートバイの部品を盗む部品ねらい2件、車に傷をつける器物損壊1件が発生しています。

※空き巣被害が多数発生していますので、確実な施錠と外から見える室内の範囲に貴重品や鞆などを置かないようにしましょう。

○事故 物件事故 84件(けが人のいない交通事故) 人身事故 2件(けが人のいる交通事故)

信号機の無い交差点内で車同士の重傷の人身事故が発生しています。信号機の無い交差点では大きな事故が発生することも多いため、減速や安全確認をお願いします。

今後とも警察活動へのご協力をよろしくお願いいたします。

【問】与那原警察署 ☎945-0110(地域課 高良)

無料法律相談・税務登記相談

日常のちょっとした悩み解決に・・・

問・ご予約:総務課 ☎917-5378

◆3月 相談日[予約開始日:2月19日(水)]
日時:3月19日(木) 14:00~17:00
場所:南城市役所3階 共用会議室

※4月の無料法律相談については、相談日が決定しておりません。
4月に相談を希望する方は、総務課までご連絡ください。

消費生活相談

「おかしいな」「困ったな」と感じたら
ひとりで悩まずにご相談ください。

問:生活環境課 ☎917-5318

◆日時:毎週火曜日 10:00~12:00/13:00~16:00
◆場所:南城市役所1階 相談室111

国保年金課 時間外窓口開設

国民健康保険税の納税相談
短期証の切替業務のみを行います。

問:国保年金課 ☎917-5327

◆3月 開設日
日時:3月31日(火) 17:15~20:00
◆4月 開設日
日時:4月28日(火) 17:15~20:00

生活困窮者自立支援制度

働きたくても働けない、家賃が支払えずに困っているなど、就職や生活に困っていること(相談無料)

問:南城市 就職・生活支援パーソナルサポートセンター
[社会福祉課内(市役所1階)]
☎917-5334 FAX917-5427
メール syakai@city.nanjo.okinawa.jp

◆対象者:南城市にお住まいの方で、
経済的な面で生活にお困りの方
(生活保護受給者は除く)
◆開所日:月~金曜日(祝日・年末年始除く)
9:00~16:00
◆ハローワーク巡回相談(要予約)
(毎週火曜日)10:00~14:00

2020年

南城市の行事予定カレンダー

3月

4月

消費生活相談 ☎917-5318
 こころとからだの健康相談 ☎880-0576
〈役所1階〉毎週火曜/10時~12時・13時~16時

特定健診・がん検診・予防接種・母子保健事業 ☎917-5324
 55歳以上の方対象出張就労相談 ☎949-7075
〈市役所2階 市民活動支援センター〉13時~16時

日	月	火	水	木	金	土
3/1 プレミアム付商品券 利用期限 2月号P14	2 ひとり親家庭等保育施設・ 放課後児童クラブ補助申請 (~3/31) P3 固定資産税納期限 2月号P14	3 ☎	4	5 ダイキンオーキッド ゴルフトーナメント 2月号裏表紙	6 不発弾等磁気 探査要望締切 2月号P15	7
8	9	10 ☎	11	12 ☎	13	14 刊行記念シンポジウム 2月号P16 新人演奏会 オーディション(~3/15) 2月号P16
15 知念漁協ウミンチュ とれとれ朝市(海野漁港)	16	17 ☎	18	19	20 春分の日	21
22 ジュニアコーラス 定期演奏会 2月号P16	23	24 ☎	25	26 南城セレクション 事前説明会 裏表紙	27	28
29	30	31 ☎	4/1 海外短期留学生 募集開始(~4/24) P16 南城セレクション 募集開始(~6/1) 裏表紙	2	3	4
5	6	7 ☎	8	9 海外短期留学 保護者説明会 P16	10	11

子育て

特集

今月の顔
シママ〜い

お知らせ

日記
マップ

お知らせ

おでかけ

暮らし
カレンダー

【広告】

SONY 「沖縄から世界へ。」 ソニーグループ各社から事務業務を受託・代行している会社です！

「自由闊達」な社風で「あなたらしい働き方」がきっと見つかる！

事務のお仕事
してみませんか？

自分らしく働こう♪



子育てサポート制度充実♪
ライフスタイルが変わっても働ける！

研修制度あり！
役割別研修、スキル研修（英語、PC等）

事務経験者、歓迎★
あなたのスキルを活かしませんか？

無料駐車場完備

服装・髪型・ネイル自由

社内イベント有



会社説明会随時開催！説明会の日程や求人情報は、ホームページをチェック⇒

ご興味ある方は
お気軽にお問い合わせください！

TEL : 050-3750-2515 (ソニービジネスオペレーションズ株式会社)

Give it a try!! 2020沖縄南城セレクション 募集開始



沖縄南城セレクションとは、
市の地域資源または歴史・文化的に
ゆかりのあるものを活用して
開発された商品を推奨品として
認定する制度です。

★ 対象品目

「食品部門」：農産加工品、畜産加工品、
水産加工品、健康食品、飲料、菓子等

「非食品部門」：木工品、陶磁器、家具、
日用品、繊維製品、民芸品、装飾品、その他

★ 事前説明会

【日時】令和2年3月26日(木) 14時～15時30分

【場所】南城市役所 2階 215会議室

★ 募集

【募集開始】令和2年4月1日(水)

【募集締切】令和2年6月1日(月)17時まで

【申請書受取場所】南城市役所 観光商工課窓口 (098-917-5387)

または南城市HPよりダウンロード