

広報 なまじょう

Nanjo PR Magazine

地域で支え合う防災の中心には、防災士の存在があります。津波古自治会で行われたウォーキング形式の避難訓練。坂道をのぼった先にあったのは、自分たちのまちの景色と、支え合う安心でした。→ p.2~5

特集 防災士が地域を動かす

みんな
いっしょに
生きていく



南城市の人口

合計 47,318 人 (- 87)
女 23,555 人 (- 23)
男 23,763 人 (- 64)
世帯数 20,711 世帯 (+ 21)

(2026年3月末現在)
※()内は全月比

デジタル版

・関連リンク
・カタログポケット
(Multi Languages)





防 災 士

が地域を動かす

① 秘書防災課
☎ 917-0256

// 防災の“担い手” //

災害時に頼りになるのは、行政の支援だけではありません。まずは自分の身を守る「自助」、そして地域で助け合う「共助」。その中心となる存在が、防災士です。

南城市では、防災士を地域に増やし、共助の土台となる人材の輪を広げる取り組みを行っています。

// 地域で活躍する防災士 //

「防災イベントも、楽しくないと人は集まらない」と話す津波古自治会の宮城雄一区長が企画したのは「ウォーキング大会」と称した避難訓練。高台への避難経路を実際に歩いて確認するイベントです。区長をフォローするのは、防災士の屋比久浩さんです。

歩きながら地域の歴史や魅力を語り合い、和やかな雰囲気です。参加者からは「この道は初めて通った」という声も聞かれました。

道中では屋比久さんが、避難時の注意点や備えについて実践的にアドバイスします。

「いまは手ぶらですが、防災バッグを背負ったらどうでしょう。徒歩での避難が原則になります」

// 防災を自分ごとに変える //

この日、住民たちは海拔63メートルの高台に到達。眼下に広がる自分たちのまちを見つめ、達成感にひたりました。そこで屋比久さんが投げかけます。「ここが一次避難所だとして、暑さ・寒さ・夜間・空腹をしのいでいかなければなりません」

参加者の表情が引き締まり、宮城区長も続けます。「ここでしばらくみんなが協力して生き延びなければならぬ。これがまさに共助です」

屋比久さんは、高齢者や体が不自由な方をどう避難させるかなど、課題も多いことを語り、住民たちも真剣に聞き入っていました。



↑二人三脚で取り組む防災士の屋比久さん(左)と宮城区長。防災士と自治会が連携し、地域の備えを進める。

防災士の 視点

屋比久さんの
言葉より



防災士 屋比久 浩 さん

自助・共助・公助は、順番にも意味があります。
消防などの公助が一番最後。まず、自分の身は自分で守る。
次に高齢者対応など地域で助け合うということです。

坂道を登るのはきついですよね。でもいまは手ぶら。
実際は防災バッグを背負うともっと大変です。防災バッグ
に入れるものも優先順位を考えなければいけません。

地震・津波というと沿岸部の地域だけ、ではないです。
大里のような内陸部では土砂災害などがあります。ぜひ全
市で意識を高めて欲しい。

防災士とは… 自助・共助・協働を原則として、社会のさまざまな場で防災力を高める活動が期待され、そのための十分な意識と一定の知識・技能を修得したことを日本防災士機構が認証した人です。



あなたも防災士を目指しませんか

資格取得に要する費用の補助金を交付しています



補助金額 上限額3万円

対象者 防災士認証登録後に南城市防災サポーター登録申請書を南城市へ提出できる方

※詳細は右上QRコードをご確認ください。

受講希望アンケートにご協力をお願いします



防災士資格を取得するには、認定機関が実施する講座や試験を受ける必要があります。市単位で講座を開催する場合、50名以上の受講者が必要のため、現在、講座を開催できるか確認するためアンケート調査を実施しています。

調査期間 5月27日(水)まで

※詳細は右上QRコードをご確認ください。

災害時、支援が必要な人を地域で支える

☎ 生きがい推進課 ☎ 917-5341

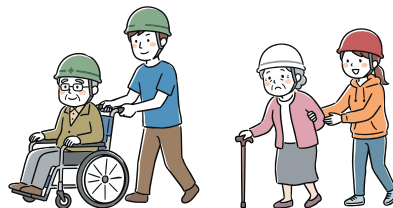

避難行動要支援者名簿

南城市では避難に支援が必要な方を事前に登録する「避難行動要支援者名簿」を整備しています。対象者へは文書や支援員などを通して、説明を行っております。名簿は、災害時の避難誘導・安否確認に活用されます。

個別避難計画

支援を必要とする方に対し、「誰が」「どこへ」「どう避難するか」をあらかじめ決めておく個別避難計画の作成を進めています。

※本人の同意を得て、地域の協力者(自治会など)に名簿および個別避難計画書をお渡ししています。

※避難支援は、協力者の可能な(無理のない)範囲で行われることとして位置付けられています。

特集

図書館
子育て

おんじゅう
おんじゅう

お知らせ

お知らせ
日記

お知らせ

カレンダー
くらし

令和8年5月29日(金)から 防災気象情報の名称などが変わります



これまで、防災気象情報と警戒レベルの対応関係がわかりにくいという課題がありました。今回の改正により、対象災害の体系を整え、情報名称にレベルの数字が加わり、避難の判断がしやすくなります。

警戒レベル	とるべき行動	河川氾濫	大雨・浸水	土砂災害	高潮
5	命の危険 直ちに安全確保	レベル5 氾濫特別警報	レベル5 大雨特別警報	レベル5 土砂災害特別警報	レベル5 高潮特別警報
4	危険な場所から 全員避難	レベル4 氾濫危険警報	レベル4 大雨危険警報	レベル4 土砂災害危険警報	レベル4 高潮危険警報
3	高齢者等は 避難	レベル3 氾濫警報	レベル3 大雨警報	レベル3 土砂災害警報	レベル3 高潮警報
2	避難行動を 確認	レベル2 氾濫注意報	レベル2 大雨注意報	レベル2 土砂災害注意報	レベル2 高潮注意報
1	心構えを高める	早期注意情報			

主な変更点

- 情報名称に「レベル〇」が付きます。情報を聞いた瞬間に、どの段階かがわかります。
 - 全員避難が必要な「レベル4」の情報は「危険警報」として統一されます。
 - 「洪水警報」などが廃止され、河川氾濫の伝え方が整理されます。
 - 線状降水帯など極端な現象は「気象防災速報」として発表されます。
- ※その他、詳細は気象庁のホームページ(右上QRコード)をご覧ください。

台風・大雨への備えチェックリスト



台風対策(補強・排水溝の掃除)は雨や風が強くなる前に早めに行いましょう。



テレビやラジオ、ホームページなどから最新の情報を入手してください。



非常用品(食料品・飲料水・懐中電灯・ラジオ・電池など)を備えましょう。



普段から家族で避難場所や連絡方法などを話し合いましょ。



避難が必要な場合は、移動が困難になる前に早めに避難しましょう。



学校や公民館などの避難場所への経路を事前に確認しておきましょう。

雄樋川水系が洪水浸水想定区域として 新たに指定されました



沖縄県は令和8年3月27日、雄樋川水系雄樋川について、想定し得る最大規模の降雨による洪水浸水想定区域を新たに指定しました。南城市では今後、洪水浸水想定区域を基に、該当地域の防災マップを更新し、公表します。



浸水した場合に
想定される水深(ランク別)

- 0.5m未満
- 0.5~3.0m未満
- 3.0~5.0m未満
- 5.0~10.0m未満
- 10.0m以上

対象となる河川

市町村界

沖縄県作成：洪水浸水想定区域

※ シミュレーションの前提となる降雨を超える規模による氾濫や支川の氾濫、高潮および内水による氾濫等は反映していないため、洪水浸水想定区域図に記載されていない箇所においても浸水が発生する場合や、想定される水深が実際の浸水深と異なる場合があります。

南城市の防災情報ツールを活用しましょう

河川・道路・高潮監視システム



市内主要箇所の冠水状況を動画やセンサー状況で確認できます。

WEB版防災マップ



土砂・大雨・冠水などの警戒区域をあらかじめ確認することができます。

CosmoCast(コスモキャスト)



お手持ちのスマートフォンに専用アプリをインストールすることで、防災放送の音声をスマートフォンで聞くことができます。

南城市メール



メールアドレスを登録することで、防災情報や国民保護に関する情報、学校等の不審者情報・休校情報等を受け取れます。

特集

図書館
子育て

が
ん
じ
ょう
お
知
ら
せ

お
知
ら
せ

お
知
ら
せ
日
記

お
知
ら
せ

カ
レ
ン
ダ
ー
く
ら
し

スポーツ・文化活動の 県内外等派遣に対する補助金

① 生涯学習課 ☎ 917-5369

本市の小、中学生及び高校生が運動競技(スポーツ)・文化活動等参加のため
県外等へ派遣される場合において、補助金を交付します。

- 対象者** 南城市に住所を有する小学生・中学生・高校生
- 対象経費** ● 航空費 ● 船賃 ● 宿泊料(宿泊料は2泊まで)
- 補助回数** 当該年度1回を限度とします。



- 限度額**
 - 航空運賃(現地移動は対象外)、宿泊費(2泊分まで)の50%以内。ただし、中体連主催の場合は100%。
 - 高校生の場合、九州で開催される大会は20,000円、それ以外は30,000円。ただし、自己負担額が補助金額以下の場合については自己負担額以内となります。

- 書類の提出**
 - 補助金申請書は、大会の7日前(土・日・祝日を除く)までに必要な書類を添えて提出してください。
 - 期日までに申請がない場合は、対象外となりますので派遣が決定した場合は、一度生涯学習課までご相談ください。



詳細はQRコード、または南城市公式サイト
の検索欄から『派遣補助』で検索。

ひとりで悩まず、お気軽に。

※特別の記載がない限り、
昼休み(12:00～13:00)・祝日・年末年始はお休みとなります。

こども家庭センター

- ① 健康増進課 ☎ 917-5324
保健師が対応：妊娠、出産、乳幼児期の健康・子育てに関すること
- ② こども相談課 ☎ 917-5212
社会福祉士・精神保健福祉士が対応：家庭児童相談や児童虐待等こどもの支援に関すること

産後ケア事業

- ① 健康増進課 ☎ 917-5324
クリニックや助産院での産後ケアやサポートにかかる費用の一部を補助します。利用前に面談が必要です。



- 就学援助制度 ① 教育総務課 ☎ 917-5361
学用品や給食費など、学校生活にかかる費用を援助します。※所得制限あり

子育て広場 ① こども保育課 ☎ 917-5343

親子での交流や園庭開放、子育てのお悩みを相談できます。ご利用前に、園に電話連絡をお願いします。



- ① にこにご広場(大里こども園2階) ☎ 917-5212
- ① あおぞら広場(あおぞらこども園) ☎ 945-3557
- ① まつぼっくり(松の実こども園) ☎ 917-5700
- ① 子育てひろば(船越認定こども園) ☎ 949-7213
- ① たまぐすく広場(玉城こども園) ☎ 948-7511
- ① パンピ保育園 ☎ 948-1416
- ① 知念こども園 ☎ 948-1751
- ① 知念あさひ保育園 ☎ 948-3760

- ファミリーサポートセンター ① こども相談課 ☎ 080-1530-9640(直通携帯) ☎ 917-5212
子どもの送迎、預かり等をサポート会員が支援。

病児保育室 大里キッズ

- ① 大里こどもクリニック ☎ 882-8444
子どもが病気で保育所等へ通えないけど、仕事を休めない時に。

☺ 月・火・木・金 8:00～17:30
土 8:00～15:00
📍 大里字平良 2545-1

親子支援ルーム(はっぴ〜)

- ① こども相談課 ☎ 917-5212
心身の発達が気になる就学前のお子さん向けに、親子参加型のプログラムを実施しています。
- ☺ 火・水・木 9:30～11:30
📍 大里こども園2階(子育て広場となり)

- 児童相談所 ① 全国共通ダイヤル ☎ 189
虐待かもと思ったらすぐに通告・相談。



児童扶養手当額・特別児童扶養手当額の改定

📍 こども相談課 ☎ 917-5212

令和8年4月より、下記のとおり手当額の改定があります(括弧内は増減額)。

児童扶養手当額(月額)

- 本体額
 - 全部支給 48,050円(+1,360円)
 - 一部支給 48,040円~11,340円(+1,360円~+330円)
- 第2子以降加算額
 - 全部支給 11,350円(+320円)
 - 一部支給 11,340円~5,680円(+320円~+160円)

特別児童扶養手当額(月額)

- 1級 58,450円(+1,650円)
- 2級 38,930円(+1,100円)



保育士試験対策講座(前期)受講者募集



📍 こども保育課 ☎ 917-5343

対象者

受験資格を有し、令和8年度(10月試験)の保育士試験を受験する方で、保育士資格取得後、南城市内の保育所等に従事する予定の方(市内の保育施設従事者、または申込み時点で市内在住者)。

募集期間 5月7日(木)~5月22日(金)

講座期間 6月~10月(予定)

申込書 市ホームページからダウンロード、またはこども保育課窓口にて受取り



シュガーホール ジュニアコーラス受講生募集



📍 シュガーホール(月曜休館) ☎ 947-1100

対象	小学3年生~高校3年生
期間	令和8年4月~令和9年3月
レッスン	毎週土曜 14:00~17:00
場所	南城市文化センター 2階 集会室
受講料	2,000円(毎月)

部活動と両立したい中学生以上の皆さんのためのカンタービレコース(年間登録クラス)もあります(年間受講料 10,000円)。



産前産後期間の国民年金保険料を免除



📍 国保年金課 ☎ 917-5327

第1号被保険者が出産をした際、産前産後の国民年金保険料が一定期間免除される制度です。

免除対象期間

- 単胎: 出産予定日または出産日の前月から4か月分の保険料
- 多胎: 出産予定日または出産日の3か月前から6か月分の保険料

届出先

- 国保年金課(1階2番窓口)
- マイナポータルからも手続き可能です。

今月の本



図書館を運営するということ

教育・文化・産業をつなぐ 地域づくり

(青弓社)

著 嶋田 学、伊東 直登

所蔵 佐敷分館

図書館は、単なる所蔵管理にとどまらず、人と情報そして地域の未来を結びつける場としての可能性を多様な視点から描き出す。図書館運営に関わる人はもちろん町づくりや教育、地域活性に関心のあるすべての人へ。

市立図書館 開館時間 平日 9:00~18:00 / 土・日 9:00~17:00

- 土・日の12:00~13:00は休憩のため閉館。
- 全館休館 5月3日(日) 憲法記念日 4日(月) みどりの日 5日(火) こどもの日 6日(水) 振替休館日
- GW期間中、各館で返却ボックスを設置しておりますが、ボックスに入らない場合は図書館の開館を待ってからご返却くださいますよう、ご協力をお願いいたします。

知念図書館(知念児童館となり)
休館: 火曜 / 館内整理: 第4木曜
☎ 917-5310

玉城分館(百名小学校内)
休館: 月曜 / 館内整理: 第3木曜
☎ 917-5408

大里分館(改善センター1階)
休館: 火曜 / 館内整理: 第4木曜
☎ 917-5332

佐敷分館(シュガーホール併設)
休館: 月曜 / 館内整理: 第3木曜
☎ 917-5543



令和8年度 狂犬病予防集合注射



①生活環境課 ☎917-5318

犬の飼い主には生後3か月以上の犬に一生一度の登録と、年一度の狂犬病予防注射を受けさせる義務があります。必ず狂犬病予防注射を受けさせましょう。

継続注射手数料

- 狂犬病予防注射料金 2,950円
- 注射済票交付手数料 550円
- 合計 3,500円

新規登録手数料および注射手数料

- 登録手数料 3,000円
- 狂犬病予防注射料金 2,950円
- 注射済票交付手数料 550円
- 合計 6,500円

再交付手数料

- 犬の鑑札再交付手数料 1,600円

- 悪天候等により、中止の場合は、市ホームページやQABデータ放送で案内します。
- 集合注射以外に、市指定動物病院(市ホームページに掲載)でも予防注射、済票交付・登録等を行うことができます。

5月23日(土)	場所：南城市役所 1階ピロティ
9:00~10:00	伊原・つきしろ・手登根・屋比久
10:00~11:00	兼久・新開・仲伊保・富祖崎・外間
11:00~11:50	小谷・佐敷・新里・津波古
13:00~14:00	糸数・奥武・志堅原・當山・富里・堀川・屋嘉部
14:00~15:00	親慶原・垣花・玉城・中山・仲村渠・百名・新原
15:00~16:00	愛地・喜良原・船越・前川

5月24日(日)	場所：南城市役所 1階ピロティ
9:00~10:00	具志堅・志喜屋・知念・山里・吉富
10:00~11:00	安座真・海野・知名・久手堅・久原久高
11:00~11:50	島袋・平良・南風原・古堅・嶺井・嶺井団地
13:00~14:00	大里団地・銭又・高宮城・当間・仲程・ニュータウン・平川・福原
14:00~15:00	稲福・大城・第2グリーンタウン・西原・真境名
15:00~16:00	稲嶺・グリーンタウン・目取真・湧稲国

※ 昨年同様、狂犬病予防集合注射を南城市役所にて実施します。各字公民館では行いません。

新採用職員のご紹介



令和8年4月1日付で、9名が南城市役所の職員として採用されました。
市民の皆さまの幸せと市の発展のため、一生懸命がんばります。



連載 その元気、まねできます

がんじゅうらいふ

19歳
ですから！

ちょうぜん
儀間 朝善さん
(知念・知名区在住)



奇跡は、日々の生活の中に。

知名区の自主体操サークルで、ひときわ元気な声を響かせているのが、儀間朝善さん(90歳)です。「お若いですね」と声をかけると、「19歳ですから！」と笑顔で返すユーモアに、周囲も思わず笑顔になります。

現役時代は教職で地域の子どもの成長に深く関わってきた朝善さん。旧知念村では教育長を務めました。教育長時代、課題を抱えた一人の生徒に教育長室で自ら勉強を教え、向き合いました。

「成長したその子から『がんばっていますよ』と、声をかけられたことが、今でも忘れられない喜びです」

現在も、体操やコーラス、琉舞、詩吟と、月曜から土曜まで予定はびっしり。体操サークルでは「さあ、笑いましょう！」と笑いや歌、踊りなど参加者を自ら率先。場を明るく盛り上げています。

これまでに腎臓や胃、脳などさまざまな病気を経験し、「病気の総合商社みたいなもの」と振り返る朝善さん。それでも今、元気に日々を過ごしていることを「奇跡」と語ります。

その奇跡を支えているのは、特別なことではなく、日々の積み重ね。しっかり食べ、よく眠り、体を動かし、人と関わること。健康の秘訣は、誰でも今日から始められる日々の中にもありました。

元気の秘訣、この一週間にあり

コーラスも参加



- 月 料理 (孫たちのために自ら料理)
- 火 コーラス (声を出すのが元気の源)
- 水 体操サークル (自分のペースで)
- 木 踊り (指先まで意識を集中)
- 金 ミニデイ (仲間とのゆんたくも)
- 土 詩吟 (お腹の底から声を出す)

朝善さんから学ぶ



介護予防キーワード
社会参加

- 体がしっかり動く 外出機会が増え、歩行や活動により筋力が維持されます。
- 頭が元気 他者との交流が脳に刺激を与え、抑うつを軽減します。
- 生きがいが生まれる 家庭や地域での役割を持つことで自己肯定感が高まります。

※この連載では、南城市のがんじゅうなおじい・おばあを紹介します！

令和8年度 国民健康保険税、後期高齢者医療保険料 「子ども・子育て支援金」の徴収が開始されます



- ① 国民健康保険について： 国保年金課 ☎ 917-5327
- ② 後期高齢者医療保険について： 県後期高齢者医療広域連合 ☎ 963-8012

子ども・子育て支援金制度とは

全世代や企業の皆さまから支援金を拠出いただき、それによる子育て世帯に対する給付の拡充を通じて、子どもや子育て世帯を社会全体で応援する仕組みです。



国民健康保険税率

	医療分	支援金分	介護分	子ども・子育て支援金分
所得割	7.90%	2.41%	2.15%	0.27%
均等割	19,000円	6,500円	7,800円	1,196円
18歳以上均等割	—	—	—	168円
平等割	20,900円	6,400円	5,300円	810円

後期高齢者医療保険料率

	医療分	子ども・子育て支援金分
所得割	10.81%	0.26%
均等割	61,000円	1,290円

※ 令和8年度の国保税、後期高齢者医療保険料の納税通知書は、7月中旬までに郵送します。



集団健診日程（6月・7月分） 20歳～74歳の方



① 健康増進課 ☎ 917-5324

特定健診・がん検診

対象者 ● 40歳から74歳の国民健康保険加入者
● 20歳から39歳の方

日程 ● 6月25日(木) ● 6月29日(月)
● 7月22日(水) ● 7月26日(日)

場所 南城市役所 保健センター(1階)

持ち物 受診券、マイナ保険証等

予約 LINEまたは電話



事前予約が必要です。
● LINE(左QRコード)
● 電話 ☎ 917-5309



長寿健康診査 75歳以上の方等



① 国保年金課 ☎ 917-5327

対象者 後期高齢者医療制度に加入の被保険者

受診方法 ①医療機関で受診
②集団健診

持ち物 受診券、マイナ保険証または資格確認書

集団健診(予約電話は不要)

日程 ● 7月14日(火) 玉城地区
● 8月18日(火) 久高島
● 9月29日(火) 佐敷地区
● 10月15日(木) 大里地区
● 12月8日(火) 知念地区・全地区

受付時間 8:30～11:00

会場 南城市役所 保健センター(1階)

※久高島は離島振興総合センター

後期高齢者医療制度 加入者の皆さまへ お手元の資格確認書の有効期限は 令和8年7月31日です

- ❶ 資格確認書について： 県後期高齢者医療広域連合 ☎ 963-8012
- ❷ マイナ保険証について： マイナンバーカード総合フリーダイヤル ☎ 0120-95-0178

令和8年8月以降、医療機関等へのかかり方について、下記のとおりお知らせします。
以下のご案内は、令和8年8月1日時点における年齢を基準としています。

85歳以上の方

マイナ保険証の有無にかかわらず、手続きなしで新たな資格確認書(右図)を7月中にお届けします。お手元に届いた資格確認書で受診いただけます。

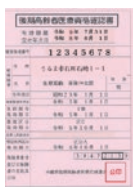

84歳以下で、マイナ保険証をお持ちでない方

手続きなしで新たな資格確認書を7月中にお届けします。お手元に届いた資格確認書で受診いただけます。

84歳以下で、マイナ保険証をお持ちの方

マイナ保険証での受診をお願いいたします。

- マイナ保険証での受診が難しくなった場合は、申請手続きにより資格確認書を交付しますので、その場合は資格確認書での受診も可能です。7月中にお届けする郵送物に申請書を同封します。
- 7月中に「資格情報のお知らせ」をお届けします。マイナ保険証の読み取りができない場合は、マイナ保険証とあわせて提示してください。

特集

図書館
子育て

が
ん
じ
ゅう
お
知
ら
せ

お
知
ら
せ

お
知
ら
せ
日
記

お
知
ら
せ

カ
レ
ン
ダ
ー
く
ら
し

事業所の皆さまへ 経済センサス-活動調査を実施します



❶ まちづくり推進課 ☎ 917-5394

令和8年6月1日を基準日として、経済センサス-活動調査が実施されます。本調査は、日本国内すべての事業所・企業が調査対象となり、調査結果は、経営支援制度や各種補助金の検討材料、各種行政施策の基礎資料として広く活用されています。

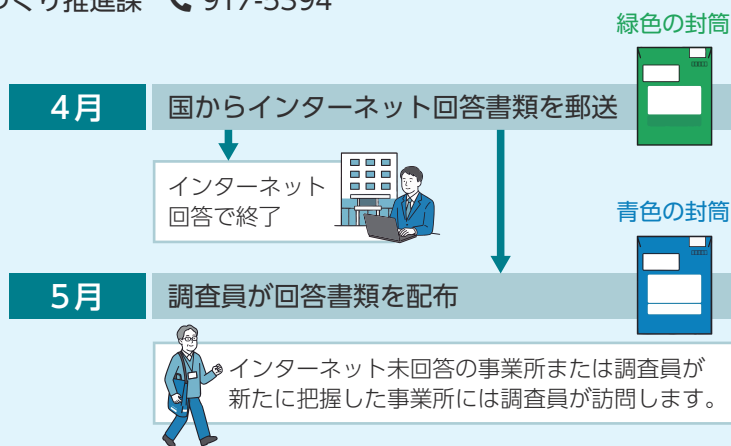



3/18 島ふ〜どグランプリで優秀賞 さし草を活用した商品

株式会社さし草屋(與儀喜美江^{きみえ}社長：写真左から2人目)が、栄養豊富なさし草を使った新商品「まぜごはんのもと(朝)」で「おきなわ島ふ〜どグランプリ2026」の優秀賞を受賞しました。與儀社長は「さし草が勢いよく走り出したようで本当に嬉しい」と市役所で受賞を報告。大城憲幸^{のりゆき}市長は「地域の資源が新たな知恵で評価されたことは大変喜ばしい」と、地産地消の新たな広がり^{ひろがり}に期待を寄せました。



3/22 伝統行事を次世代へ 志喜屋区「ハマエグトゥ」

志喜屋区にて、竜宮の神へムラの繁栄などを祈願する伝統行事「ハマエグトゥ」が執り行われました。「御初(ウハチ)」と呼ばれるシバ木で覆った牛の左前脚を舟先に供えるなど、全国的にも珍しい習わしのある行事です。参加した親川仁史^{よしふみ}さんは、「47歳でもここでは若手。この自然や文化の素晴らしさを、もっと若い世代に伝えていきたい」と、伝統の継承に向けた熱い意気込みを語りました。



3/24 金城準一さん所属「Body Carnival」 ダンス世界大会での優勝を報告

2025年、フランス・パリで開催されたダンスバトル大会「BATTLE PRO」にて、市出身の金城準一^{じゅんいち}さん(写真左から2人目)が所属する「Body Carnival」が見事優勝を果たしました。2023年大会に続き、2度目の世界制覇の快挙を報告するため、福島梨絵^{りえ}代表と金城さんが市役所を訪れました。金城さんは「いずれは南城市でもブレイキンの普及活動を行い、自分の経験を伝えていきたい」と、故郷への熱い想いを語りました。



3/24 レジ袋の代わりに「指定ごみ袋」 ごみ削減へ県内初の実証事業

市内に店舗を有する4事業者(イオン琉球、金秀商事、JAおきなわAコープ、丸大)と南城市が連携し、指定ごみ袋を活用したレジ袋削減の実証事業を4月1日から実施します。この日、市役所で開かれた記者発表で大城憲幸市長は「日常の小さくて賢い選択の積み重ねが、南城市の美しい自然を未来へとつなぐ大きな一歩になると確信しています」と期待を述べました。※同事業詳細は18ページ参照。

令和8年6月から 下水道の使用料が変わります



下水道課 917-5349

将来の世代に負担を先送りすることなく、安全で清潔な暮らしを維持するため、今回、使用料の改定をお願いすることとなりました。市民の皆さまの暮らしと環境を守る下水道を、将来にわたって維持していくため、ご理解とご協力をお願いいたします。

下水道使用料の改定内容(税抜)

用途		水量	現行	改定	差額
一般用	基本料金(1月につき)	8m ³ まで	577円	750円	173円
	超過料金(1m ³ につき)	9m ³ から20m ³ まで	62円	81円	19円
		21m ³ から50m ³ まで	74円	96円	22円
		51m ³ から80m ³ まで	79円	103円	24円
		81m ³ 以上	88円	114円	26円
業務用	基本料金(1月につき)	10m ³ まで	958円	1,245円	287円
	超過料金(1m ³ につき)	11m ³ から50m ³ まで	79円	103円	24円
		51m ³ から100m ³ まで	89円	116円	27円
		101m ³ から200m ³ まで	99円	129円	30円
		201m ³ 以上	108円	140円	32円

改定の適用時期

- 令和8年5月31日以前からご利用の方
 - 令和8年6月検針分(7月請求分)までは旧料金
 - 令和8年7月検針分(8月請求分)から新料金
- 令和8年6月1日以降に使用を開始される方
 - 使用開始後、最初の検針分から新料金
 - (6月中に使用開始し同月中に清算した場合も新料金)

南城市つきしろIC南土地地区画整理事業 字の区域変更のお知らせ



企画調整課 917-5395

南城市つきしろIC南土地地区画整理事業の施行に伴う字の区域変更について、市議会2月定例会において可決されました。これにより、玉城字親慶原親慶原の一部、玉城字垣花屋宜原の一部、佐敷字佐敷仲上原の一部が、玉城字垣花桃原へ編入されます。詳細は右上QRコードよりご確認ください。

効力開始日

南城市つきしろIC南土地地区画整理事業の換地処分公告があった日の翌日(具体的な日付が決まり次第、改めてご報告いたします)

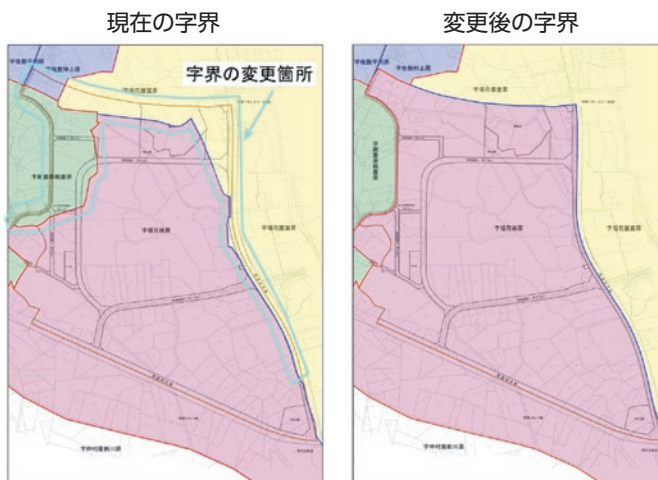

字佐敷仲上原、字佐敷平川原
 字垣花屋宜原
 字垣花桃原
 字親慶原親慶原



生涯学習講座 受講生募集
「トラベル台湾語」講座

生涯学習課(公民館担当) ☎ 917-5404

日程	6月6日(土)・13日(土)・20日(土)・27日(土)・7月4日(土) 全5回
時間	10:00～12:00
場所	南城市役所 2階 215会議室(予定)
講師	劉 志堅(りゅう しけん)
対象者	南城市在住または在勤の方(定員 15名)
申込期間	5月11日(月)～5月25日(月)

申込方法

下記の場所に設置された「申込用紙」に必要事項を記入し応募箱へ投函してください。

- 生涯学習課(市役所 2階)
 - 南城市老人福祉センター
 - 市立図書館(知念図書館・大里・佐敷・玉城分館)
- ※ 受講料無料。応募者が定員を超えた場合は抽選となります。



宅地販売の対象者を拡大
海野漁港背後用地



産業振興課 ☎ 917-5356

対象者(①または②いずれか)

- ① 18歳未満の子がいる世帯
 - ② 夫婦のいずれかが39歳以下の世帯
- ※ その他、条件がございます。

申請期限	令和9年1月29日(金)
販売価格	30,500円/m ² (100,826円/坪) ※1区画70坪程度で販売。



企画提案を募集!
第7回 南城市まつり



まちづくり推進課 ☎ 917-5394
✉ machi@city.nanjo.lg.jp

第7回南城市まつりを市民の皆さまと共に創り上げていくためにオリジナル企画を募集します。

応募対象

- ① 南城市にお住まい・お勤めの方、または出身の方
- ② 市外にお住まいで南城市を元気にしたい方
- ③ 平日に開催する会議に参加可能な方

募集期間	4月20日(月)～6月30日(火)
募集内容	まつりにおけるステージイベント、出店、その他の企画内容
制作・実施期間	令和8年7月～11月
募集企画数	若干数

※ 応募方法等、詳細はQRコードからご確認ください。



マイナンバーカード
休日窓口(予約制・交付のみ)



市民課 ☎ 917-5312

開庁時間にマイナンバーカードを受取れない方は、休日窓口をご利用ください。

実施日	5月16日(土)・6月20日(土)
時間	9:00～11:30
場所	南城市役所 1階 市民課
対象	既に申請済みのカードの受取り希望者
定員	予約した11家族
申込方法	LINE予約または市民課に電話予約 前開庁日 16:00まで

※ 持参物など詳細は右上QRコードよりご確認ください。

【広告】

「保護犬の里親さがし」という社会貢献事業

あれ?(笑)
仕事が楽しい

工賃
5万円
以上可能

昼弁当支給
無料送迎

知識が
身についた

もふもふ×仕事=新しい自分

ペット業界への就職が非常に有利になります

就労継続支援B型事業所 LINO
場所: 南城市知念吉富138-2
問合せ: 098-894-4130



市税の納付はスマホで！
クレジットとスマホ決済に対応



📞 税務課 ☎ 917-5328

納付書の表面にeLマークとQRコードが印刷されている納付書が利用できます。納付方法の詳細は右上QRコードよりご確認ください。

対象税目 ・市県民税(普徴) ・軽自動車税
・固定資産税

クレジットカードの場合

「地方税お支払サイト」へアクセスし、納付書印字のQRコードを読み取り納付してください。

スマートフォン決済アプリの場合

アプリを起動し、納付書印字のバーコードまたはQRコードを読み取り納付してください。

金融機関窓口の場合

南城市指定金融機関以外の「地方税統一QRコード対応金融機関」でも納付が可能です。

※ QRコードで納付された場合、領収書は発行されません。



5月は
軽自動車税の納付月です



📞 税務課 ☎ 917-5328

納付期限 令和8年6月1日(月)

- 振替日は5月20日(水)です。残高の確認をお願いします。
- 軽自動車税は毎年4月1日現在、原動機付自転車、軽自動車などを所有または使用する人に課税されます。
- 月割還付はありません。

継続検査窓口での納税証明書が原則不要に

軽自動車税納付確認システム(軽JNKS)により車検時の納税証明書提示は不要になりました。

- 対象:軽四輪・軽三輪の軽自動車、二輪小型自動車(250cc超)

※紙の納税証明書の提示が必要となる場合もありますので、納税証明書は捨てずに保管をお願いします。



赤十字活動にご支援を
資金募集月間



📞 社会福祉課 ☎ 917-5334

📞 日本赤十字社 沖縄県支部 ☎ 835-1177

協力金の目安 1世帯 500円

皆さまからの協力金が活動の支えです。

5月は赤十字へ協力金(活動資金)を募集する月間です。赤十字の人道的事業へご理解をいただき、世界の平和と人類の福祉向上の一翼を担ってくださいますよう、ご協力をお願いします。

何に使われるの？

協力金は、すべての日本赤十字社の活動費用として使用されます。世界各地で支援を必要としている人々を支援する事業などの財源に充てられます。

どうやって募金するの？

地域の自治会役員や赤十字奉仕団員などの皆さまが、奉仕活動として各家庭や事業所に訪問して募金のお願いをしています。



国民健康保険税
令和7年度差押執行件数



📞 国保年金課 ☎ 917-5327

納付がない方については財産差し押さえを行っています。早めの納付をお願いします。

- 預貯金 48件 ● 給与・年金 19件
 - 不動産 1件 ● その他 5件
- 合計73件(令和8年3月31日時点)

※ 地方税法では、税負担の公平を期すため、督促状を発生してから10日を経過した日までに納付されない時には、滞納者の財産を差し押さえなければならないと規定しています。

【広告】

このスペースに広告を
掲載してみませんか

有料広告募集中



詳細は右のQRコードをご確認ください

📞 お問い合わせ 秘書防災課 ☎ 917-0256



【広告】



ダイエット専門サロン リゾートサロン ノア

あなたのダイエットのお悩みは当サロンにお任せください!!

最新脂肪溶解機器『リゾートレボ』

40分寝ているだけで脂肪細胞を破壊。脂肪細胞自体を破壊するので、リバウンドしにくい痩せ体質へ。

- ✔️ 食事制限が難しい方
 - ✔️ 運動が苦手な方
 - ✔️ 健康診断の結果が気になる方
- 料金 40分:8,800円

Instagram



住所:八重瀬町東風平282-2-1階(東風平中学校近く)

営業時間:10時~20時(最終受付:18時)

定休日:不定休

駐車場:有り(No.1、No.2)

ご予約方法:公式LINE、InstagramのDM

お好きな方法でお気軽にお問い合わせください。

公式LINE





なんじょう♥市民大学 17期
受講生募集



① なんじょう市民活動支援センター ☎ 917-5541

なんじょう♥市民大学では2年間のカリキュラムを通じ、地域の課題を解決したり、魅力を発信したり、さまざまなアイデアを形にする知識とノウハウを学びます。一緒に南城市を楽しく元気にしていく仲間になりませんか？ ご参加お待ちしております！

募集期間	4月1日(水)~6月4日(木)
対象	南城市民および南城市のまちづくりに興味がある方
定員	30名(書類選考あり)
参加料	なし(ただし、飲食や交通費等で実費をいただくことがあります)

※ 詳細は右上QRコードよりご確認ください。

市民大学説明会(申込不要)

日時	5月20日(水) 19:00~20:00
場所	市役所1階大会議室



学級・講座の開設を支援します
社会教育委託学級 受託者募集



① 生涯学習課 ☎ 917-5369

地域住民の学習の機会を拡充するため、学級・講座の開設運営を委託します。下記のとおりを受託者を募集します。

申込期間	5月8日(金)~7月31日(金)
対象	社会教育団体、PTA、サークル、NPO等
募集团体	5団体
選考方法	申請内容を精査し決定
受託金額	3万円以内

申込方法

申請書等、必要書類を記入して生涯学習課へ提出してください。右上QRコードよりダウンロードできます。



男女共同参画社会をつくる
懇話会委員を募集!



① まちづくり推進課 ☎ 917-5394

本市の男女共同参画に関する施策の現状について意見および提言を行う懇話会の委員を募集します。

募集期間	5月18日(月)~6月19日(金)
募集人数	若干名
任期	令和8年7月~令和10年6月(予定)

応募資格(次のいずれにも該当する方)

- 市内に在住、通勤、通学または市内で男女共同参画に関する活動をする方
- 平日の日中に開催される会議に出席できる方

応募方法

応募用紙に必要な事項を記入のうえ、持参・郵便・メールにてまちづくり推進課へご提出ください。応募用紙は市ホームページ、またはまちづくり推進課窓口から取得できます。

選考方法

応募用紙に記載された応募動機等により選考し、本人へ通知します。



5月は
孤独・孤立対策強化月間です



① 社会福祉課 ☎ 917-5334

あなたの悩みに、誰かとつながる安心を。

誰かに頼りたくても頼れない。話したくても話せない。孤独・孤立の悩みは誰にでも起こりえます。そんなとき誰かとつながり会話することで、心が軽くなるかもしれません。

あなたの悩み・困りごとのための支援制度・窓口は、右上QRコードからご確認ください。

【広告】



あかし内科クリニック

胃カメラ

大腸カメラ

内科一般・予防接種(小児も可)



院長 明石 学
消化器内視鏡専門医
消化器病専門医 認定産業医

■診療時間

午前9時~12時 / 午後2時~6時
休診日: 木午後・土午後、日曜、祝日

特定健診
長寿健診

南城市知念字久原693番地 エスベランサ車庫満進1F
シュガーホールから車で5分

TEL.098-947-3331

【広告】



ぴあの教室

生徒募集

3歳~
年齢制限なし

ピアノ
リフレージュ

受験対策

音楽学校
教員採用
保育科

南城市つきしろ教室

南城市つきしろ1678番地 118

浦添前田教室
浦添市前田4丁目16-8

中城南上原教室
中城村南上原728番地 M・フティ101号

☎988-9829 (3校共通番号)



ハワイアンカルチャー部
発表会



📍 南城市文化協会 ハワイアンカルチャー部
☎️ 090-9789-8850 (與那覇)

日頃の練習の成果を披露します。会員同士の親睦を深め、地域の活動を盛り上げる華やかなステージです。お気軽にご来場ください。

日時	6月14日(日) 14:00開演(13:30開場)
場所	南城市文化センター シュガーホール
入場料	無料(どなたでも観覧いただけます)
内容	各地域で活動する会員によるフラダンス等の舞演披露
主催	南城市文化協会 ハワイアンカルチャー部



FC琉球の試合へ無料招待
南城市民DAY開催!



📍 生涯学習課 ☎️ 917-5369



サッカーリーグ FC琉球のホームゲームにて南城市民DAYを開催! 南城市に在住・在学・在勤の方を無料招待します!

日時	5月17日(日) 18:00試合開始
会場	沖縄県総合運動公園 陸上競技場(沖縄市)
対象試合	FC琉球 vs ガイナーレ鳥取
対象席種	バック自由席(通常2500円)
申込方法	右上QRコードよりお申込ください
応募締切	5月16日(土) 17:00まで



第31回 おきでんシュガーホール
新人演奏会~若き音楽家たちの饗宴~

📍 シュガーホール(月曜休館) ☎️ 947-1100

おきでんシュガーホール新人演奏会は、将来性において優れた音楽家を発掘し、育成することを目的として毎年開催しています。厳しいオーディションにて選ばれた若手音楽家による熱い演奏をお楽しみください。

日時	6月7日(日) 15:00開演(14:30開場)
場所	南城市文化センター シュガーホール
入場料	一般 2,000円 高校生以下1,000円 (全席自由、当日各500円増)
主催	南城市、沖縄電力株式会社、 沖縄タイムス社

オーディション受賞者(演奏会出演者)※敬称略

グランプリ	小野寺陸(バリトン)
優秀賞	高尾真菜(ピアノ)
沖縄賞	宮城勇佑(ピアノ)
入選	小林颯樹(クラリネット) 山田怜央(トロンボーン) 小野寺俊介(マリンバ) 杉谷歩の佳(ヴァイオリン) 中村僚太(ヴァイオリン)
共演者賞	半田琉璃(ピアノ)



受賞者とゲストによるフィナーレ(前回2025年の公演より)

【広告】

**医療法人 真徳会
沖縄メディカル病院**

診療科 内科 外科 整形外科 リハビリテーション科
耳鼻咽喉科 泌尿器科 皮膚科
(予約制) 禁煙外来 生活習慣病外来 健診センター
特定・長寿健診 人間ドック 胃・大腸カメラ 予防接種 健康診断

◆診療時間 午前 9:00~12:30 ◆休診日 土曜午後、日・祝日
午後 14:00~17:30 ※診療科により臨時休診あり /年末年始
受付時間 午前 8:30~12:00
※診療科より異なる 午後 13:00~17:00 <http://www.o-medical.jp>

住み慣れた地域で、長く安心して暮らせるように
あなたの健康と幸せ、家族の笑顔と安心のために

いつでも。だれもが最善の介護を
受けられる地域社会をめざして

介護老人保健施設
真徳苑
通所リハビリテーション
訪問看護ステーション

病院隣接

〒901-1414 ザ・ビッグエクスプレス佐敷店 近く
南城市佐敷津波古西原2310 901-1414
098-947-3555 098-943-2799

特集

子育て
図書館

が
ん
じ
ょう
お
知
ら
せ

お
知
ら
せ

お
知
ら
せ

お
知
ら
せ

くら
し
カ
レ
ン
ダ
ー

プラスチックごみ削減へ レジ袋の代わりに「指定ごみ袋」

生活環境課 ☎917-5318

指定ごみ袋を活用したレジ袋削減の実証事業を実施しています。買い物時にマイバッグを忘れた際の選択肢として、下記の店舗にて、レジ袋の代わりに市の指定ごみ袋(小)を1枚単位で販売しています。

販売される指定ごみ袋(取っ手付き) (どちらも税込17円)



燃やすごみ(小)



燃やさないごみ(小)

次の7店舗のレジ付近で販売(実証期間:4月1日~9月30日)※延長となる場合があります

- ・マックスバリュ南城大里店
- ・イオンドラッグ南城大里店
- ・Aコープアール店
- ・Aコープ玉城店
- ・BIG 佐敷店
- ・丸大佐敷店
- ・タウンプラザかねひで佐敷店



ひとりで悩まず、お気軽に。



※特別の記載がない限り、
昼休み(12:00~13:00)・祝日・年末年始はお休みとなります。

無料法律・税務登記相談

要予約

生活環境課 ☎917-5318

- 法律** 離婚、損害賠償、金銭貸借など
- 税務登記** 登記、相続、債務整理など

5月14日(木) 14:00~17:00 市役所

予約開始
税務登記相談 4月14日(火)
法律相談 4月21日(火)

6月18日(木) 14:00~17:00 市役所

予約開始
税務登記相談 5月18日(月)
法律相談 5月25日(月)

定例行政相談

要予約

生活環境課 ☎917-5318

- 行政の仕事・制度・運営への苦情・意見

6月11日(木) 14:00~16:00

※6月は予約不要(特設人権・行政合同相談所の開設となるため)

市役所

地域包括支援センター

基幹型センター(生きがい推進課) ☎917-5489

- 高齢者に関する「総合相談窓口」
- 介護・医療・認知症・虐待・成年後見など

西地区：地域型センター 東雲の丘
大里・玉城(親慶原・喜良原・仲村渠・垣花を除く)

☎987-6669(平日・土曜8:30~17:30)

☎946-2051(夜間・休日)

市役所 南城市大里字大城 1392番地

東地区：地域型センター しらゆり
佐敷・知念・玉城(親慶原・喜良原・仲村渠・垣花)

☎988-0638(夜間・休日も対応可)

市役所 南城市佐敷字津波古 432番地

雇用創出サポートセンター

☎917-5541

✉koyosapo@city.nanjo.okinawa.jp

- お仕事を探している市民・移住希望者
- 求人を募集している企業

平日 9:00~16:00

市役所 レストラン2階 共有スペース

こころとからだの健康相談

地域活動支援センター「野の花」

☎880-0576

- 病気、家族の問題など
- 自死を考えてしまう方

平日 11:00~15:00

市役所 南城市大里字仲間 1124番地 1

女性相談、家庭児童相談

子ども相談課 ☎917-5212

- 離婚やDV、人間関係の悩みなど
- 子どもの養育、学校生活、非行など

平日 9:15~17:00

市役所 1階 15番窓口

就職・生活支援

要予約

パーソナルサポートセンター

☎917-5334 FAX917-5427

✉syakai@city.nanjo.lg.jp

- 収入が減って家計が苦しい
- 失業して家賃が払えない
- ひきこもり など

平日 9:00~16:00 市役所 1階 8番窓口



南城市内の事件・事故 3月

- 戸締り・貴重品の管理をお願いします。
- 安全運転の徹底をお願いします。

窃盗 …… 10件

与那原警察署 ☎945-0110

物損事故(けが人のいない交通事故) …… 88件

人身事故(けが人のいる交通事故) …… 8件

令和8年/2026年

5月・6月

- 行事予定は変更となる場合があります。
- 5月5日(火)のごみ収集は休みです。
- 乳幼児健診・プレママ教室のお問合せ ☎健康増進課 ☎917-5324

最新の行事予定は
南城市公式サイトで
ご確認ください。



日	月	火	水	木	金	土
5/3 憲法記念日	4 みどりの日	5 こどもの日 ごみ収集休み	6 振替休日	7 区長会 10か月児健診 9:30~10:45 1歳6か月児健診 13:30~14:45	8 社会教育委託学級 受託者募集開始 (→P16) 7か月児健康相談 9:30~10:45 2歳児健康相談 13:30~14:45	9
10 尚巴志ハーフマラ ソン先行申込締切 (裏表紙)	11 尚巴志ハーフマ ラソン一般申込 開始(裏表紙) 特定健診・がん 検診(市役所) 8:30~11:00	12	13 手話奉仕員養成 講座[入門編]開 始(→4月号P19)	14 無料法律・税務 登記相談(→P18) 定例行政相談 (→4月号P22)	15	16 マイナンバー カード休日窓口 (→P14) FC琉球市民DAY 申込締切 (→P17)
17 FC琉球市民 DAY(→P17)	18 男女共同参画社 会をつくる懇話 会委員募集開始 (→P16)	19	20 市民大学説明会 (→P16)	21 4か月児健診 9:30~10:45 3歳児健診 13:30~14:45	22	23 狂犬病予防集 合注射(~5/24) (→P8)
24	25	26 国保税・マイナ ンバーカード時 間外窓口(→4 月号P20) プレママ教室 10:00~12:00	27	28	29	30
31	6/1 軽自動車税納 期限(→P15)	2	3 3歳児健診 13:30~14:45	4 市民大学生募 集締切(→P16) 10か月児健診 9:30~10:45 1歳6か月児 健診 13:30~14:45	5 区長会	6
7 シュガーホー ル新人演奏会 (→P17)	8	9 プレママ教室 10:00~12:00	10	11 特設人権・行政 合同相談(→P18)	12	13

特集

子育て
図書館

がんじゅう
お知らせ

お知らせ

お知らせ
日記

お知らせ

カレンダー
くらし

【広告】

屋内-有料ふれあいゾーン



PM12:00~PM18:00
未就学児入場無料

毎日が譲渡会

約20匹のもふもふ達(保護犬)が
里親を待っています

保護犬譲渡&ふれあいカフェ Lino
南城市知念吉富138-2
098-988-1444
Instagram: @linocafe_okinawa



屋外-無料ドッグラン&カフェ



AM10:00~PM18:00
定休日 第2,第4火曜日

覇者の証。

南城市制施行20周年記念



新里坂を制する者は
覇者となる。
新里坂を制した
者たちだけに許される、
「古の王が見た絶景」が
待っている。
来たれ！ 強者たちよ。



www.shouhashi.jp

詳細・申込み



2026 第23回

THE PREMIERE EVENT OF RYUKYU

琉球国王 尚巴志 ハーフマラソン

RYUKYU KING SHOUHASHI in 南城市大会
HALF MARATHON

21.442 km
HALF 3km

参加資格	高校生以上	小学生以上
スタート	9時00分	9時30分
制限時間	3時間15分	30分
参加料	大人 7,000円 小人 4,000円	大人 6,000円 小人 3,000円
定員(先着)	5,000名	1,000名

2026 11.1 雨天決行 9時スタート

申込期間 5.11月 ▶ 7.20月
※募集定員に到達次第終了

先行申込 4.1水 ▶ 5.10日
※県外在住(1,000名) + 南城市民(500名)限定

会場 南城市文化センター
シュガーホール駐車場 特設会場

- 主催 / 尚巴志ハーフマラソン in 南城市大会実行委員会、南城市、南城市体育協会
- 共催 / 株式会社沖縄タイムス社、琉球放送株式会社
- 主管 / 一般社団法人スポーツ・リズム沖縄
- 協力 / 沖縄県ランナーズクラブ連合会
- 特別協力 / NAHAマラソン協会
- 後援 / 沖縄県、(一財)沖縄観光コンベンションビューロー、(公財)沖縄県スポーツ協会、南城市議会、南城市教育委員会、南城市商工会、DMOなんじょう株式会社、南城市社会福祉協議会、佐敷中城漁業協同組合、知念漁業協同組合、沖縄県農業協同組合南城市各支店、南城市老人クラブ連合会、南城市女性会、南城市区長会、南都広域市町村圏事務組合、(一財)南部振興会、ユインテホテル株式会社、株式会社エフエム沖縄



1.2km地点 トライ橋・カナイ橋

お問合せ 尚巴志ハーフマラソン大会事務局 10:00~17:00(土・日・祝日を除く) TEL: 098-947-6866 Email: shouhashihalfmarathon@gmail.com

南城市の最新情報

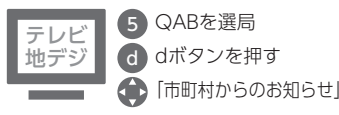

ファミマ × 南城市 フードドライブ

使いきれない食品は
市内のファミマへ！
困っている方への支援となります