海と緑と光あふれる南城市

広報 なんじょう

PR magazine Nanjo

2025
7
no.235

今年も市内各地でハーリーが開催されました。旧暦5月4日「ユッカヌヒー」にあたる5月30日に奥武、6月1日に海野と馬天で開催。1週間後には史上最速で梅雨明けが宣言されました。さあ、夏本番！

電子ブック (eBook)

QRコードをスマートフォンのカメラで読み取り、ホームページ等にアクセスすることができます。

● This paper is available to read in 10 languages.
● QRコードは(株)デンソーウェーブの登録商標です。

南城市の人口 (2025年5月末現在)

合計	47,122 人	(＋ 11)
女	23,468 人	(＋ 11)
男	23,654 人	(± 0)
世帯数	20,479 世帯	(＋ 21)

※( )内は前月比

社会福祉課　917-5334
南城市社会福祉協議会　917-5692

知名支え合い委員会の場合

ぬれ縁でのゆんたく

「朝勇さ～ん、元気ね～？」高齢者宅をたずねたのは「知名支え合い委員会」(大城ミネ子会長)のメンバー。ぬれ縁に座って、さっそくゆんたく(おしゃべり)が始まります。笑いの絶えない、地域の片隅の、何気ない風景。あなたの地域には、残っているでしょうか。

知名支え合い委員会は、地域の高齢者宅を２人１組で定期的に訪ねる「見守り活動」を続けています。散歩など日常生活のなかで無理なく実施するのが特徴。

毎月１回の定例会では、高齢者の生活状況などを共有します。「〇〇さんはウォーキングしてたから元気そう」「骨折で施設に入った方がいるらしい」など情報交換も活発で、住民ネットワークの力を感じさせます。

人と人とをつなぐもの

知名といえば、旧盆ウークイの翌日に集落総出で伝統芸能を披露する「ヌーバレー」が有名。「この地域は、昔から行事で人がつながってきた。だから今も助け合いが自然にできるんだと思う」と大城会長。

その一方で、継続が難しくなった行事もあり、自治会役員のなり手不足などの問題も顕在化しています。しかし今、行事の復活に向けた動きも始まり、地域には新しい風が吹きつつあります。「新しい活動にも、住民が前向きに協力してくれる。そこが知名のいいところ」とメンバーの兼本とも子さんは話します。

人とつながる楽しさ

「定例会や高齢者との会話はとにかく楽しい！」と語るメンバーたち。「ご近所トラブルの相談があった時は少し戸惑ったけど、行政に繋げたらすぐに対応してくれた。どこに相談すればいいかがわかれば大丈夫」と話します。活動を通じて、支援制度の知識も自然と身についてきたようです。定例会には社会福祉協議会の地域コーディネーターも同席し、公的機関とつながっている安心感も大きいと言います。

定例会も見回りも、そこにあるのは義務感よりも「楽しいからやっている」という気持ち。誰かの役に立っている実感と、自分の居場所としての充足感。知名支え合い委員会の活動には、そんなささやかな幸福感が満ちています。

地域福祉を取り巻く課題

社会的孤立

家族や地域とのつながりが少なく、一人で悩みを抱え込んでしまう状態。高齢者だけでなく、若者や子育て世代など、誰にでも起こりうる問題です。

生活困窮

失業や病気、収入の減少などにより、生活費や家賃、食費などに困る状況です。放っておくと子どもの教育や健康にも影響する深刻な課題です。

老老介護

高齢の家族が、さらに高齢の家族を介護する状態のこと。体力や気力に限界を感じながらも、支援を受けにくいケースも多くあります。

ヤングケアラー

子どもや若者が、家族の介護や世話、家事などを担っている状態。勉強や友人との時間が制限され、将来に影響を及ぼすことがあります。

移動課題

車を運転できない高齢者や、交通手段が限られている地域の住民にとって、病院や買い物など日常生活に必要な移動が難しくなる問題です。

災害弱者

災害が起きたときに、自力で避難や対応ができず、特に支援が必要な人たちのことです。高齢者や障がいのある人、乳幼児、外国人などが含まれます。

つながりの力を取り戻すために

近年、「社会的孤立」や「ヤングケアラー」など、地域で暮らす人びとの困りごとはますます多様で複雑になっています。また、近所付き合いにおいても、「相談したり、助け合うような付き合い」の割合は、令和元年と比べて低下しており、「あいさつ程度」「まったくない」と答える人が増えている現状が見てとれます。それにより、誰にも相談できず、困りごとを抱え込む人や、解決方法にアクセスできない人も増えています。

これらの課題を「特別な誰かの問題」としてではなく、「地域で暮らす私たち自身のこと」として捉えることが大切です。かつてのように、自然なつながりが生まれにくい今だからこそ、新たな関わり方・助け合い方を地域で模索することが求められています。

声をかけ合う、自治会や地域の集まりに顔を出す。そんな小さな行動が、地域に「安心のネットワーク」を育んでいきます。あなたのまわりにある“つながり”を、もう一度見つめてみませんか？

近所付き合いの変化

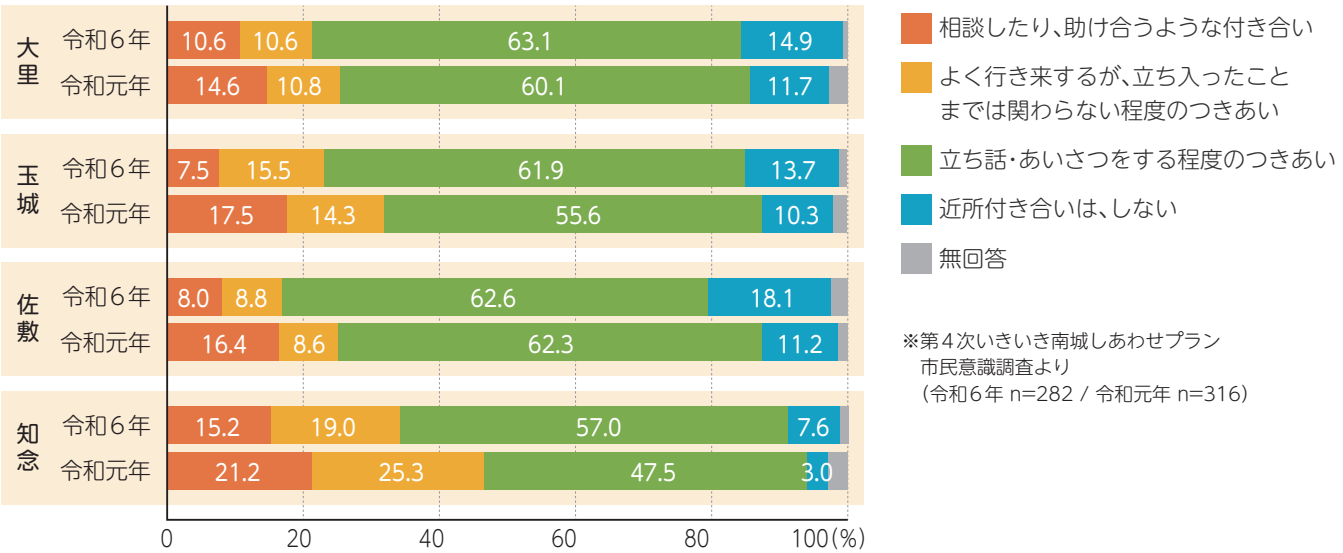

※第4次いきいき南城しあわせプラン
市民意識調査より
（令和6年 n=282 / 令和元年 n=316）

できそうなことある？ 地域とつながる 10の一歩

2 福祉の学び

地域や福祉に関心を持ち、講演会などの学習の場に積極的に参加しましょう。

3 行事への参加

地域の情報に目を通し、盆踊りや美化活動などの行事やイベントに参加してみましょう。

4 地域防災マップ

地域防災マップに目を通しておくことで、いざというとき、自分も誰かも守れます。

5 防災訓練

防災訓練などに積極的に参加しましょう。顔なじみを知るきっかけになります。

6 地域の支援員

地域の民生委員・児童委員や地域福祉コーディネーターの方を覚えましょう。　詳細▶

1 ご近所との交流

つながりの第一歩。日頃から近隣の人たちとあいさつを交わすなど交流を深めましょう。

7 地域の見守り

地域で困りごとを抱えている人がいたら、市や社会福祉協議会などに相談しましょう。

8 公共交通

公共交通を利用することで、車を持たない人の移動手段の維持につながります。

9 移動販売

移動販売が来た際は継続できるように利用しましょう 。高齢者の買い物支援に貢献できます。

10 防犯への意識

犯罪に巻き込まれないための知識や意識を高めることで地域の防犯力につながります。

さらにもう一歩

自治会に加入しよう

子どもたちの通学路の草刈りや、夜道を照らす防犯灯の管理など、自治会には助け合いの仕組みがあります。お近くの公民館へお声がけください。

ボランティアに登録しよう

南城市社会福祉協議会内に、ボランティアをしたいという方とボランティアをして欲しい方とを繋ぐ「ボランティアセンター」を設置しています。

「第４次 いきいき南城しあわせプラン」ってなに？

南城市の将来像

一人ひとりを大切に、ともに支え、ともに生きる共生のまち・南城市

基本目標１
福祉活動に取り組む仕組みをつくる

1. 地域の支え合い・つながりづくりの推進
2. 生きがい・健康づくりの充実
3. 地域活動を支える担い手の育成
4. 多様な主体が参画する福祉活動の推進
5. 福祉活動拠点の充実と居場所づくり

基本目標２
必要な人に必要な支援が届く仕組みをつくる

6. 情報提供の充実
7. 包括的支援体制の充実
8. 生活困窮世帯への支援充実
9. 権利擁護の推進

基本目標３
安全安心な地域生活を整える仕組みをつくる

10. 外出・移動の充実
11. 防犯・事故防止対策の推進
12. 防災対策の推進

「地域福祉」とは、地域の中で誰かが困ったときに、お互いに声をかけ合い、助け合うこと。そして、地域の課題をみんなで共有し、地域全体で解決していこうとする取り組みです。

本市では、すべての住民が人と人とのつながりを大切にし、互いに助けたり助けられたりしながら支え合う関係を築き、地域の誰もが心豊かに暮らせる「地域共生社会」の実現を目指しています。

そのために、令和７年３月に「第４次南城市地域福祉計画」を策定しました。また、地域福祉活動計画、成年後見制度利用促進基本計画、再犯防止推進計画とあわせて、これらを総称して「第４次いきいき南城しあわせプラン」とし、向こう５年間の将来像や基本目標、施策を定めています（上図）。

地域には、高齢者、障がいのある方、子育てや介護に悩む方など、さまざまな立場の人が暮らしており、多くの悩みや課題を抱えています。

こうした多様な生活課題に対して、自分自身や家族による自助、隣近所での互助、社会保険制度などの共助、そして行政などによる公的支援（公助）が連携して解決を目指す仕組みこそが、地域福祉計画で目指す姿です。

自助
自分自身のケア

生きがいづくり、健康維持、介護予防など

互助
みんなで支え合う

近所の助け合い、自治会活動、ボランティア活動など

共助
介護保険や社会保険制度など相互の負担で成り立つ

デイサービス、ヘルパーなど社会保険制度によるサービス

公助
行政による支援

高齢者福祉、障がい者福祉、生活保護など

本計画の詳細・概要版は市ホームページに掲載しております。

南城市ファミリーサポートセンター
子育てサポーター大募集！

こども相談課　917-5212
ファミリーサポートセンター直通　080-1530-9640

市内の子育て世帯を援助する「子育てサポーター」の養成講座を開講します。
講座終了後、南城市ファミリーサポートセンターのサポート会員として活動していただきます。

子育てサポーター養成講座

日程	10月14日(火)、15日(水)、16日(木)、20日(月)（全4日間）
場所	南城市役所 会議室 他　　受講料　無料
対象	全日程を受講して子育て支援活動のできる方(講座終了後、南城市ファミリーサポートセンターのサポート会員として登録できる方)
申込期限	9月26日(金)(定員20名に達し次第、締め切ります)
申込方法	電話またはGoogleフォーム(右QRコード)

申込フォーム

ファミリーサポートセンターとは

ファミリーサポートセンターは、子育てを援助してほしい人【依頼会員】と、子育ての援助をしたい人【サポート会員】が会員となり、有償でお互いが地域の中で助け合いながら子育てをする会員制の相互援助活動組織です。

お預かりするお子さんの年齢
生後6か月から小学校6年生まで

報酬（1時間につき）
平日 600円
土・日・祝 700円

令和6年度 活動実績（一部）

保育施設までの送迎	140件
保護者の就労(短期・臨時・求職活動等)の場合の送迎・預かり	122件
保育施設の保育開始前や保育終了後の子どもの送迎・預かり	99 件
学校の放課後の子どもの送迎・預かり	93件
放課後児童クラブ開始前の送迎・預かり	49件
学校の放課後の学習塾や習い事等までの送迎・預かり	36件

地域で子育て世帯を応援しませんか？
子どもが好きな方、子育ての応援をしたい方をお待ちしています。

ひとりで悩まず、お気軽に。

※特別の記載がない限り、
昼休み(12:00～13:00)・祝日・年末年始はお休みとなります。

こども家庭センター
健康増進課　917-5324
保健師が対応：妊娠、出産、乳幼児期の健康・子育てに関すること

こども相談課　917-5212
社会福祉士・精神保健福祉士が対応：家庭児童相談や児童虐待等こどもの支援に関すること

産後ケア事業
健康増進課　917-5324
クリニックや助産院での産後ケアやサポートにかかる費用の一部を補助します。利用前に面談が必要です。

就学援助制度　教育総務課　917-5361
学用品や給食費など、学校生活にかかる費用を援助します。※所得制限あり

子育て広場　こども保育課　917-5343
親子での交流や園庭開放、子育てのお悩みを相談できます。ご利用前に、園に電話連絡をお願いします。

めだか広場(めだか保育園)	947-1553
にこにこ広場(大里こども園2階)	917-5212
あおぞら広場(あおぞらこども園)	945-3557
まつぼっくり(松の実こども園)	917-5700
子育てひろば(船越認定こども園)	949-7213
たまぐすく広場(玉城こども園)	948-7511
知念こども園	948-1751

ファミリーサポートセンター　こども相談課
080-1530-9640(直通携帯)　917-5212
子どもの送迎、預かり等をサポート会員が支援。

病児保育室 大里キッズ
大里こどもクリニック　882-8444
子どもが病気で保育所等へ通えないけど、仕事を休めない時に。
月・火・木・金 8:00～17:30
土 8:00～15:00
大里字平良2545-1

親子支援ルーム(はっぴ～)
こども相談課　917-5212
心身の発達が気になる就学前のお子さん向けに、親子参加型のプログラムを実施しています。
火・水・木 9:30～11:30
大里こども園2階(子育て広場となり)

児童相談所　全国共通ダイヤル　189（いちはやく）
虐待かもと思ったらすぐに通告・相談。

児童扶養手当、特別児童扶養手当、ひとり親医療費助成の届出

こども相談課　917-5212

下記の手当・助成を受給されている皆さまの令和7年度「現況届・所得状況届」の受付を8月に実施いたします。

対象となる手当・助成

- 児童扶養手当：8月1日（金）～8月29日（金）
- 特別児童扶養手当：8月12日（火）～9月11日（木）
- ひとり親家庭等医療費助成：8月1日（金）～8月29日（金）

案内通知と予約

- 対象の方へは7月中に、予約方法および受付日時や場所、必要書類等の案内通知書を送付致しますので、ご確認ください。
- 窓口で申請する場合、LINEもしくは電話での受付予約が必須になります。通知書に記載のQRコードまたは電話番号からご予約お願いします。

パパ・ママおしごと応援キャンペーン
ハローワーク臨時相談窓口
仕事と育児の両立ができる求人

ハローワーク那覇　866-8609（42#）

「児童扶養手当現況届」の受付時期にあわせて、南城市役所に臨時相談窓口を設置します。

日時	8月中 毎週火曜 13:00～15:00
場所	南城市役所1階（こども相談課前）

中学1・2年生健診 -小児生活習慣病予防健診-

健康増進課　917-5324

南城市では、子どもの頃から望ましい食習慣や生活リズムを身につけ、将来の生活習慣病を予防することを目的に、中学生の生活習慣病予防健診を実施します。

実施期間	7月1日（火）～8月31日（日） ※久高島は10月11日（土）まで
対象	南城市在住の中学1・2年生
受診方法	対象者には通知をしています。指定医療機関もしくは集団健診に事前に予約し、当日は受診券を持参してください。

指定医療機関（事前予約）

大里こどもクリニック	882-8111
沖縄メディカル病院	947-3555
ロコモクリニック南城	949-1155
あかし内科クリニック	947-3331
吉クリニック	888-5552
おおきた子どもクリニック	963-7333
ゆくいこども診療所	894-7767
しもと医院	988-0770
久高診療所	948-1319

集団健診（事前予約）

日程	①7月19日（土）8:30～10:30 ②8月2日（土）8:30～10:30
会場	南城市役所1階保健センター
予約	917-5309 またはLINE→

LINE予約

今月の本

「ほどよく孤独に生きてみる」
（サンマーク出版）

著　藤井英子
所蔵　玉城分館

93歳にして現役心療内科医の著者が綴る、心が軽くなる言葉の数々。あれば煩わしく、なければ寂しい。そんな人間関係から心を守る方法を紹介します。「ほどよく」離れてみませんか？

市立図書館
開館時間 平日 9:00～18:00 / 土・日 9:00～17:00

- 土・日の12時～13時は休憩のため閉館。
- 全館休館　7月21日（月）海の日
  22日（火）振替休日

知念図書館（知念児童館となり）
休館：火曜 / 館内整理：第4木曜
917-5310

玉城分館（百名小学校内）
休館：月曜 / 館内整理：第3木曜
917-5408

大里分館（改善センター1階）
休館：火曜 / 館内整理：第4木曜
917-5332

佐敷分館（シュガーホール併設）
休館：月曜 / 館内整理：第3木曜
917-5543

電子図書館
https://web.d-library.jp/nanjo/g0101/top/

令和8年度採用 南城市職員採用試験のお知らせ

総務課　917-5378

令和8年4月1日採用予定の職員採用試験を実施します。

募集職種	行政職、専門職
採用予定人数	若干名
受験資格	職種および試験区分別に年齢、資格、実務経験等の要件があります。 詳細はホームページに掲載いたします。
1次試験日	行政職、専門職　令和7年9月21日（日）
試験会場	南城市役所（予定）

試験案内・申込書

期間（配布・申込）	行政職、専門職　令和7年8月1日（金）～令和7年8月21日（木） 午前9時から午後5時（土・日・祝日は除く） 申込はホームページでの受付のみとなります。
場所	南城市役所3階 総務課

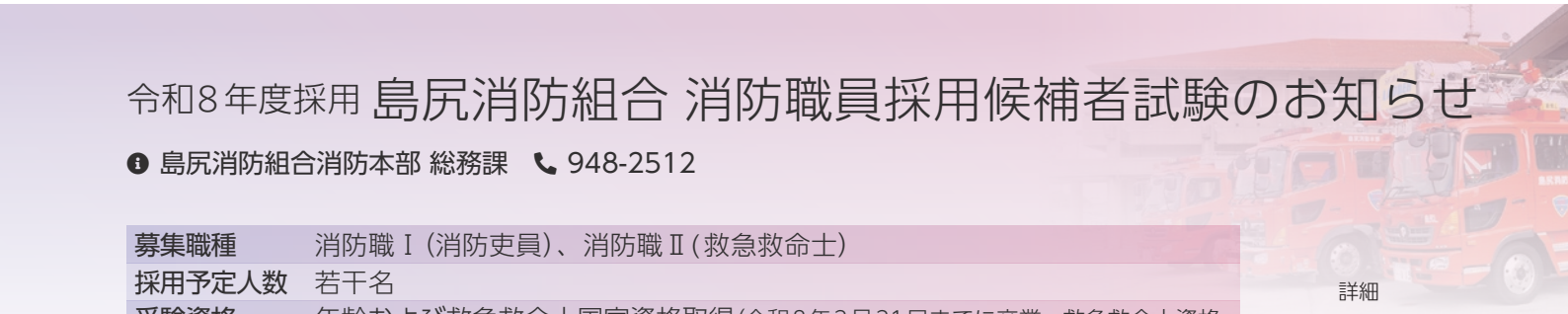

令和8年度採用 島尻消防組合 消防職員採用候補者試験のお知らせ

島尻消防組合消防本部 総務課　948-2512

募集職種	消防職Ⅰ（消防吏員）、消防職Ⅱ（救急救命士）
採用予定人数	若干名
受験資格	年齢および救急救命士国家資格取得（令和8年3月31日までに卒業、救急救命士資格取得見込者を含む）等の要件あり。詳細はホームページ（QRコード）を参照ください。
1次試験日	令和7年9月21日（日）午前10時
試験会場	島尻消防組合消防本部

詳細

試験案内・申込書

期間（配布・受付）	令和7年7月25日（金）～令和7年8月13日（水） 午前8時30分～午後5時15分まで（土・日・祝日は除く）
場所	島尻消防組合消防本部 総務課（郵送での申込も可能）

自衛官募集のご案内

詳細

自衛隊沖縄地方協力本部　866-5457

区分	資格	受付期間	試験日（1次）
自衛官候補生	18歳以上33歳未満	年間通じて受付	受付時にお知らせ
一般曹候補生	18歳以上33歳未満	令和7年7月1日（火）～9月2日（火）	令和7年9月14日（日）～19日（金）
航空学生（海上）	18歳以上23歳未満	令和7年7月1日（火）～8月29日（金）	令和7年9月20日（土）
航空学生（航空）	18歳以上24歳未満	令和7年7月1日（火）～8月29日（金）	令和7年9月20日（土）

今月の顔

市長表敬や話題の人・企業をご紹介。
ホームページにはさらに多数掲載。

防犯功労で 1団体と2名が表彰

山城馨（かおる）さん　大城洋子（ようこ）さん　城間喜美子（きみこ）さん

長年にわたり地域で防犯活動と青少年健全育成に取り組んできた下記の2名と1団体が与那原警察署長と同地区防犯協会長より連名の表彰を受けました。

防犯功労者

- 大城洋子さん（南城市更生保護女性会）
- 城間喜美子さん（南城市更生保護女性会）

防犯功労団体

- 津波古老人クラブ天人会（てんじんかい）（山城馨会長）

ご寄付ありがとうございました

- 株式会社南成建設（子育て支援に活用予定）

交通安全功労で 3名が表彰

照喜名和美（かずみ）さん

長年にわたり地域での交通安全活動を続けてきた下記の3名が、交通安全功労者として与那原警察署長と同地区交通安全協会長連名の表彰を受けました。表彰式には照喜名さんが参加しました（渡久地さんと伊礼さんは都合により欠席）。

交通安全功労者

- 照喜名和美さん（南城市交通安全母の会）
- 渡久地政一（せいいち）さん（グリーンタウン自治会）
- 伊礼清高（きよたか）さん（グリーンタウン自治会）

行政相談委員の上原さんへ 行政評価事務所長が感謝状

上原浩一（ひろかず）さん

行政相談委員として1期2年を務めた上原浩一さんへ、沖縄行政評価事務所長より感謝状が贈られました。2期目の再任も決まっている上原さんは、市民からの相談について「行政へつなげられることは、しっかりとつないでいきたい」と抱負を述べました。

令和7年度上がり太陽プラン事業 4団体を採択

5月24日（土）に行われた上がり太陽プラン事業のプレゼンテーションで、中学生による審査を経て下記の団体の事業が採択されました。

部門	団体名	事業名
自由	琉球アスリート	南城市独自の中学生部活動地域移行モデル
提案型	小谷自治会	小谷美ら石坂イルミネーション事業
テーマ	仲伊保芸能部	仲伊保エイサー隊発足事業
設定型	遊びのギルド	南城市でポケモンカード「なんポケ」プロジェクト

まちづくり推進課
917-5394

交付式の様子

地域のために一緒に活動してみませんか
民生委員・児童委員を募集しています

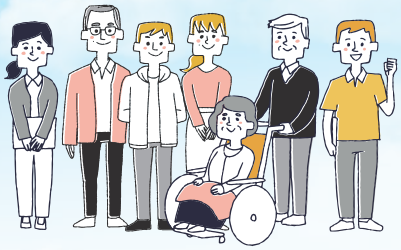

社会福祉課　917-5334

民生委員・児童委員の一斉改選

『ひとりじゃないよ』そう思える南城市であるために、定数95名に対し75名の民生委員・児童委員の皆さんが活動されています。民生委員・児童委員の任期は3年で、今年の12月には一斉改選が行われます。あなたも、民生委員・児童委員として、地域のために一緒に活動してみませんか。

詳細

民生委員・児童委員って？

あなたは、ご自分が住んでいる地域が好きですか？そんな大好きな地域で、もし誰かがひとり困っていたら、あなたはどうしますか？ 逆に、あなたがひとり困っている時に「どうしたの？」と声をかけられたら、どれほど心強く感じるでしょう。

民生委員・児童委員は、厚生労働大臣から委嘱された地域福祉のボランティアで、高齢者、障がい者、子どもや家庭に対する生活相談を受け、必要な支援を行政や専門機関へと繋ぐ、『つなぎ役』として、地域の安心安全を支えています。

どんな活動をしているの？

活動内容は日常生活の延長線です。

- 気軽に話せる地域の相談相手
- ひとり暮らしの高齢者などの見守り・訪問
- 地域行事や福祉活動への参加
- 関係機関との連携・調整
- 子どもや子育て家庭への支援

民生委員になるための要件はありますか？

特別な資格や知識は必要ありません。

- おおむね30歳以上75歳未満の方
- 地域の実情を知っており、地域住民の相談に気軽に応じられる方
- 地域で助け合いや支え合いに関心のある方
- お住まいの地域の区長・自治会長からの推薦が必要

少しでも興味のある方は、ご連絡をお待ちしております。

主任児童委員（子どもや子育てに関することを専門的に担当する民生委員）も募集しております。

社会福祉課　917-5334　　南城市社会福祉協議会　917-5692

赤十字奉仕団の団員募集

社会福祉課　917-5334
南城市赤十字奉仕団委員長　090-3797-9061（玉城）

赤十字ボランティアを通じて、地域社会に貢献したい方を募集しています。ご興味のある方は上記までお問合せください。

主な活動

- 献血の呼びかけ
- 街頭募金
- 災害救護訓練
- 活動資金募集

赤十字奉仕団員の信条

一、すべての人びとのしあわせを願い、陰の力となって人びとに奉仕する。
一、常にくふうして人びとのために、よりよい奉仕ができるよう努める。
一、身近な奉仕をひろげ、すべての人びとと手をつないで、世界の平和につくす。

赤十字活動資金募集運動出発式

5月16日（金）に赤十字活動資金募集運動出発式が開催されました。団員のほか、地区長の古謝市長、日本赤十字社沖縄県支部の上間司事務局長が出席。また今年度第１号となる活動資金の寄付が有限会社ザマミ建設様より贈呈されました。

国民健康保険・後期高齢者医療制度からのお知らせ

国保年金課　917-5327

国民健康保険

下記①②の方は7月下旬までに資格確認書または資格情報のお知らせをお届けします。

1. 資格確認書または資格情報のお知らせの有効期限が令和7年7月31日に満了となる方
2. 70歳以上の方で、令和7年8月1日から負担割合が変更になる方

マイナ保険証をお持ちの方には資格情報のお知らせが届きます

- マイナンバーカードの健康保険証利用登録がお済みの方に、医療保険の資格情報を確認できるよう交付される書類です。大切に保管してください。
- 資格情報のお知らせが届いた方は、マイナ保険証で医療機関等を受診してください。
- 資格情報のお知らせ単体では受診等できませんが、顔認証付きカードリーダーの不具合など、何らかの事情で医療機関等でマイナ保険証を利用できない場合に、マイナ保険証とセットでご提示ください。

マイナ保険証をお持ちでない方には資格確認書が届きます

- マイナンバーカードをお持ちでない方、マイナンバーカードの健康保険証利用登録がお済みでない方に、申請によらず交付されます。
- 資格確認書を医療機関等の窓口に提示することで、これまでどおり受診等できます。

国民健康保険の保険証（そら色）をお持ちの方

- 保険証に記載のある有効期限までそのままお使いいただけます。（最長：令和7年12月1日）
- 有効期限が切れる前に、資格情報のお知らせまたは資格確認書を郵送します。

限度額適用・標準負担額減額認定証の申請

令和7年度の交付申請は8月1日より行います。更新が必要な方は8月中に手続きください。マイナ保険証を利用すれば、限度額適用認定証がなくても、高額療養費制度における限度額を超える支払いが免除されます。事前申請は不要となりますので、マイナ保険証をぜひご利用ください。

後期高齢者医療制度

すべての被保険者の皆さまへ、7月下旬までに資格確認書をお届けします。

マイナ保険証をお持ちの方もマイナ保険証をお持ちでない方も資格確認書が届きます

- 後期高齢者医療制度においては、マイナ保険証の有無にかかわらず、資格確認書が交付されます。（令和8年7月末までの予定）
- 資格確認書またはマイナ保険証を医療機関等の窓口に提示することで、これまでどおり受診等できます。

限度額適用・標準負担額減額認定証

現在、限度額適用・標準負担額減額認定証を取得している方は、資格確認書に限度額の区分を併記して郵送しますので、市役所窓口での更新手続きは必要ありません。届いた資格確認書をご確認ください。

長寿健診　集団健診の日程の変更について

市民カレンダーに記載しておりました日程から一部変更がありました。訂正してお詫び申し上げます。
正しい日程につきましては、5月下旬に郵送しました長寿健診受診券に同封しております「長寿健康診査のおしらせ」に記載しております。ご確認をお願いいたします。

国民健康保険・後期高齢者医療制度

納税通知書について

令和7年度の国民健康保険税および後期高齢者医療保険料の納税通知書（本算定分）を、7月中旬までに郵送します。算定方法や納期等の詳細については、納税通知書をご覧ください。

不在通知について

郵便局から不在通知が入っていた場合は、再配達依頼をしてください。

知って楽しい都市計画

マイタウン マイホーム

都市計画課　917-5350

第1回　そもそも、都市計画ってなに？

「都市計画？ 自分とは関係ないでしょ」---いえいえ、都市計画は、私たちの暮らしに深く関わっているもの。そして南城市には、ちょっとユニークな都市計画の歴史と面白いルールがあります。

奇数月の連載は、南城市の都市計画の仕組みや特徴をやさしく解説しながら、自分の暮らしとのつながりを見つけるヒントをお届けしていきます。都市計画を知ることで、もっとこのまちが好きになるかもしれません。

都市計画区域

まちづくりのルールが定められた区域。この区域の中で、市街化区域と市街化調整区域に分ける制度を「線引き」と言う。あえてこれらを分けない「非線引き」もある。

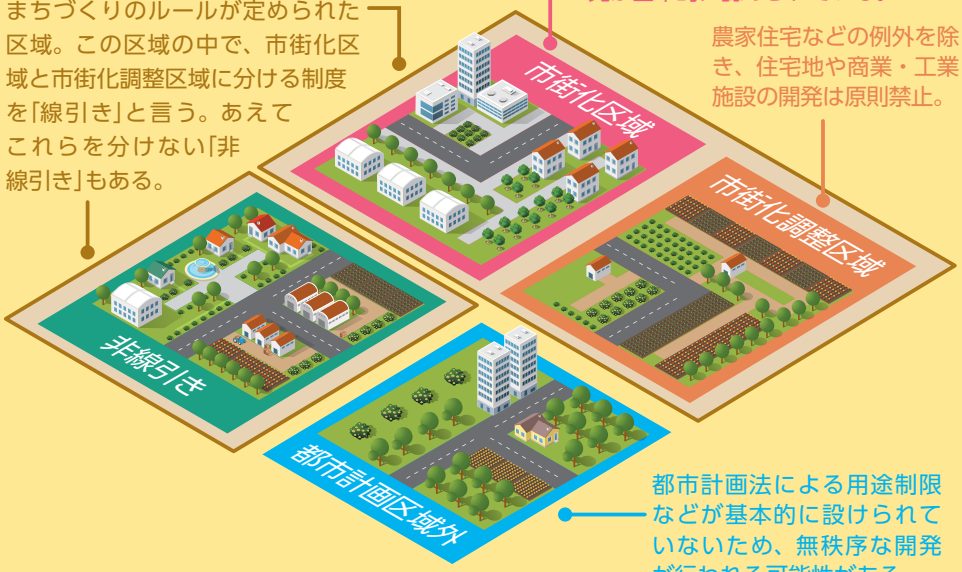

住宅地や商業・工業施設の開発が基本的に認められている。

農家住宅などの例外を除き、住宅地や商業・工業施設の開発は原則禁止。

都市計画法による用途制限などが基本的に設けられていないため、無秩序な開発が行われる可能性がある。

合併当初の南城市

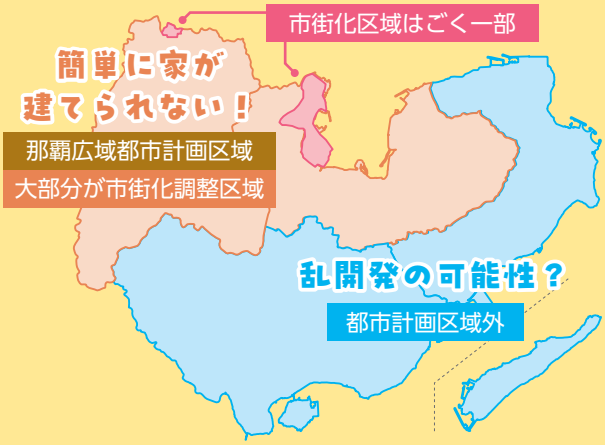

私たちの住む南城市。ある時期から住宅やアパートの建設が多くなった印象がありませんか？ 実は都市計画のルールが変わったからなのです。

旧大里村・旧佐敷町は、那覇広域都市計画区域に組み込まれており、その大部分は「市街化調整区域」という、簡単に住宅が建てられないなど、開発が厳しく制限されたものでした。一方、旧玉城村・旧知念村は、都市計画区域外となっており、ルールがゆるいため、無秩序な開発の可能性がありました。

そこで、南城市は独自のまちづくりを進めるため、那覇広域都市計画区域からの離脱を目指します。簡単なことではありませんでしたが、2010年8月にめでたく、離島を除く全域で独自の「南城都市計画区域」がスタートしました！ この新しい都市計画区域は、市街化区域・市街化調整区域のない「非線引き」となっています。

これ以降、大里・佐敷地域は住宅や商業施設の建設がしやすくなり、玉城・知念地域は豊かな自然を守るルールをつくることができました。

2010年8月以降

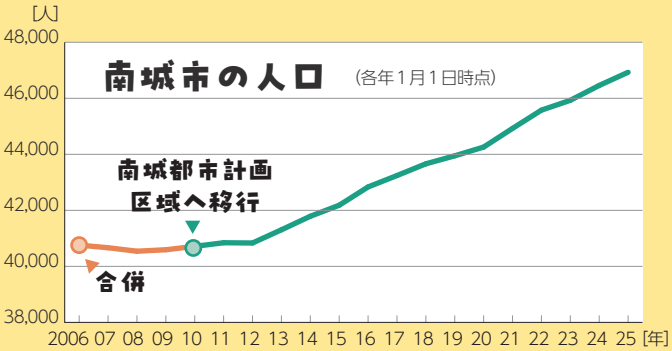

南城都市計画区域へ移行後、南城市の人口が増加しているのがわかります。商業施設も増えました。このように、都市計画は私たちの暮らしの快適さに、密接に関係しているのです。あなたの住む地域はどのようなルールがあるか、右のQRコードからのぞいてみてください。

南城市地図情報システム

なんじょう日記

南城市内のできごと。ホームページには
さらに多くの話題を掲載しています。

5/16 市長と社協会長が一日民生委員・児童委員

古謝景春市長と市社会福祉協議会の城間寿史（ひさし）会長が一日民生委員・児童委員として、地域のお年寄りを訪ねる「友愛訪問」が行われました。5月12日～18日の「民生委員・児童委員活動強化週間」に合わせて、市民生委員児童委員連絡協議会（玉城（たましろ）恒夫会長）が実施。今回は佐敷地域の稲福キヨさん宅（上写真）と、嶺井区ミニデイサービスを訪ね、交流を深めました。

5/16 若手音楽家が競演 おきでんシュガーホール新人演奏会

「第30回おきでんシュガーホール新人演奏会」が、シュガーホールで開催されました。３月のオーディションでグランプリに輝いた関根美羽（みわ）さん（トランペット）や沖縄賞の大城そのかさん（サクソフォン）など、入賞した9名が出演。フィナーレでは、入賞者全員とコンサートガイドの喜納和（なごむ）さん（テノール）によるアンサンブルが披露され、華やかに幕を閉じました。

5/26 市内事業者で初の認定 タピック沖縄が「もにす認定」

障害者の雇用促進および雇用の安定に関する取組の実施状況などが優良な中小事業主を、厚生労働大臣が認定する「もにす認定制度」に、ユインチホテル南城を運営するタピック沖縄株式会社（宮里好一（よしかず）代表取締役）が認定されました。県内ではこれまで同社を含めて５事業者が認定されています。市内の事業者としては初めての認定となります。

6/2 Nバスの絵本が完成 作成した子どもたちへ贈呈

昨年度、「モビリティ・マネジメント教育」の一環として作成したNバスの絵本「学ぼう Nバスに乗って」が完成！ 作者である佐敷中1年生の喜久川実知花（みちか）さん、花城双葉（ふたば）さん、山城陽葵（ひなた）さんの手元に届きました。当時佐敷小6年生だった３人は、Nバスを通して地域の交通環境を学ぶ授業の中で、公共交通の魅力やマナーを伝える絵本を作成しました。絵本は市立図書館と市内の小学校図書館にも配布され、読み聞かせなどに活用される予定です。

物価高騰対応給付金 申請期限が迫っています

給付金支給事務局　988-8195

物価高騰対応重点支援地方創生臨時給付金

令和6年12月13日(基準日)に南城市に住民登録のある下記の対象世帯に給付します。申請期限が過ぎると給付が受けられません。まだ申請をしていない方は、お早めに手続きをお願いします。

- **住民税非課税世帯　1世帯あたり3万円**

対象：世帯全員の令和６年度住民税均等割非課税世帯

- **こども加算　１人あたり２万円**

対象：住民税非課税世帯で、18歳以下の児童(平成18年4月2日以降に出生した児童)がいる世帯。

※ 令和7年7月31日までに出生した新生児が対象です。申請期限日に新生児が出生予定の場合はご連絡ください。

受付時間	平日9:00～16:30
受付場所	相談室201（市役所2階）
申請期限	7月31日（木）

※詳細はQRコードからご確認いただけます。

第6回南城市まつり 芸能公演出演団体募集 !!

まちづくり推進課　917-5394

第６回南城市まつり（11月16日（日）開催予定）に出演を希望する地域の伝統芸能等の団体を募集します。

募集期間	6月5日（木）～8月29日（金）
応募対象	・南城市の区・自治会 ・地域の伝統芸能保存会等
募集内容	まつりのステージイベントとして開催する芸能公演に出演する団体
募集団体数	4～5団体
制作期間	6月～11月

学級・講座の開設を支援します 社会教育委託学級 受託者募集

生涯学習課　917-5369

地域住民の学習の機会を拡充するため、学級・講座の開設運営を委託します。下記のとおり受託者を募集します。

申込期間	5月26日（月）～7月16日（水）
対象	社会教育団体、PTA、サークル、NPO等
募集団体	5団体
申込方法	申請書等、必要書類を記入して生涯学習課へ提出 ※書類はダウンロード可
選考方法	申請内容を精査し決定
受託金額	3万円以内

※詳細は右上QRコードよりご確認いただけます。

新規就農を目指す方へ 相談会を開催

沖縄県新規就農相談センター　882-6801

第27回沖縄県新規就農相談会開催

日時	7月27日（日）12:00～16:00 （15:30受付終了）
会場	南風原町立中央公民館（黄金ホール）
参加料	無料（予約不要）
対象	農業開始を希望する方、農業法人等へ就職・研修を希望する方
内容	新規就農に必要な情報提供やアドバイス、農業法人等とのマッチング、就農者による事例発表

【広告】

自宅を「売ってもそのまま住める」資産活用法です。

てるまさリースバック 売っても住むーず

軍用地等の不動産も直接買い取ります！

8つの特徴

その1 お支払いは最短5営業日です
その2 売却後もそのまま住めます
その3 仲介手数料はかかりません
その4 資金の使いみちは自由です
その5 住宅ローンが残っていても相談可能
その6 年齢や同居人の制約はありません
その7 固定資産税などが不要です
その8 相続対策になります

査定無料！ご連絡はコチラ　てるまさリース　TEL.098-943-4355
平日9:00～17:00(土曜日・日曜日・祝日・年末年始はお休み)

新婚さんの新生活を応援します

社会福祉課　917-5334

令和７年度中に婚姻した世帯へ新生活にかかる住居（住宅取得・賃貸）、住宅リフォーム、引越し費用の一部を助成します。

申請期間	7月1日（火）～令和8年3月31日（火）	
補助額	賃貸※とリフォーム	上限 24万円
	住宅取得	上限 30万円

※賃料および共益費は3か月分までとします。
※予算の都合上、予告なく早めに締切ることがあります。

主な条件（下記のすべてに当てはまる世帯）

- 令和7年1月1日～令和8年3月31日までに入籍した世帯
- 夫婦ともに39歳以下
- 夫婦の合計所得額500万円以下

※その他条件があります。詳細は右上のQRコード、または窓口までお問合せください。

固定資産税第2期の納付について

税務課　917-5328

7月は固定資産税第2期の納付月となっております。納め忘れのないよう早めの納付をお願いします。

納期限　令和7年7月31日（木）

※ 口座振替日は7月22日（火）です。残高の確認をお願いします。

参議院議員通常選挙のお知らせ

選挙管理委員会事務局　917-5402

令和7年7月28日に参議院議員が任期満了を迎えるため、近く参議院議員通常選挙が行われます。投票日は未定です（投票日17日前までに公示）。選挙の詳細が決まり次第、市ホームページ等でお知らせいたします。

参議院議員通常選挙とは

参議院議員の半数を選ぶための選挙です。参議院には解散がないため、常に任期満了（6年）によって行われますが、衆院選と同時に行われて国会議員が不在になる状態を避けるため、3年ごとに定数の半数ずつ選出することになっています。投票日には、選挙区選挙と比例代表選挙の2つの選挙に投票します。

参議院議員通常選挙で、あなたの意志を示しましょう！

青い羽根 募金 ご協力をお願いします

琉球水難救済会　868-5940
http://ryusuikai.jp/bokin.html

青い羽根募金は、船舶の遭難や海洋レジャー事故の際の人命救助、およびその訓練、機材の購入等に活用されます。

募金活動強化月間　7月1日～8月31日

募金の振込先

口座名義（共通）リユウキユウスイナンキユウサイカイ

- 沖縄銀行 高橋支店 普通　1526329
- 琉球銀行 壷屋支店 普通　0004139
- 海邦銀行 泊支店 普通 0508276
- ゆうちょ銀行 01780-5-46048

【広告】

【広告】

漁船の装置や漁具等を補助 水産業奨励補助金

産業振興課　917-5356

漁船用の装置や漁具等の購入費の一部を補助します。提出書類など詳細はお問合せください。

申請期限	12月26日(金)17:00(厳守)
申請場所	産業振興課(市役所2階)
補助率	該当経費の30%以内(予算の範囲内で按分)
対象期間	1月6日(月)～12月26日(金)

対象装置・補助額

漁具　1個1,000円以上(税抜)	上限5万円
ナビゲーション装置	上限10万円※
エンジン・機械装備	上限10万円※
漁船購入・造船	上限25万円

※工事費は除く

対象者

- 漁業協同組合員で市内に住所を有する方
- 市税および国民健康保険税等の滞納がない方
- その他要件あり

提出書類

①補助金交付申請書
②市税等の滞納がない証明書
③見積書(請求書)
④その他(添付書類)

圃場環境モニタリング機器 無料で貸し出します

産業振興課　917-5356

生産性向上や後継者不足対策として、気温、土壌水分等を測定できるモニタリング機器を無料で貸し出します。

対象期間	4月1日(火)～12月26日(金) 9:00～17:00 ※土・日・祝日を除く
申請場所	産業振興課(市役所2階)

対象者

- 南城市内に住所を有する方(法人にあっては、主たる事務所の住所地)
- 市内で作物のビニールハウス等を有した専業農家、または法人のその他の団体
- モニタリング機器を適切に管理できる方
- 確定申告(農業所得)を行っている方

申請方法

申請書に以下の書類を添付のうえ、産業振興課に提出

- 本人確認書類(氏名、住所がわかるもの)
- 確定申告書(農業所得)の写し
- 現状栽培している作物の収穫量、現状の労働時間がわかる書類

【広告】

【広告】

ハートの日に開催♥ 夏休みだよ!Nバス祭り

交通政策課　917-5386

日時	8月10日（日）9:30～16:00
場所	市役所
参加方法	事前にお申込み（詳細は右上QRコード）
申込期間	7月10日（木）～7月30日（水） ※応募者多数の場合は抽選

Nバス乗車体験（Nバスでいこう～music bus tour～）

三線弾き語りを楽しみながら、南城市の絶景を満喫！

出演	Yamato kono
時間	①10:00～　②14:00～（各回60分）
定員	各回25名（保護者含む）

Nバスクイズ大会（Nバスのなぞにせまる○×クイズ）

正解者には賞品もあるよ！

時間	①11:30～　②15:30～
定員	なし

※上記のイベントのほか、運転席で写真撮影ができる「Nバス展示」や「Nバスぬりえ」、「工作」もあります。

年金ポータル・ねんきんネットで気軽に情報を探せます!

国保年金課　917-5327

ポータルサイト「わたしとみんなの年金ポータル」

ライフイベントや日常生活に合わせたテーマで、あなたが知りたい年金情報を探せます。

「ねんきんネット」に登録しよう！

年金情報の確認や年金に関する各種手続きができます。24時間、スマートフォンやパソコンから利用可能です。

戦後80年 琉大図書館パネル展

文化課　917-5374

戦後80年の節目に、琉球大学における沖縄戦研究・教育活動の取組みの紹介、同附属図書館が所蔵する沖縄戦関連資料の企画展を南城市で開催します。併せて南城市の沖縄戦に関する資料、1945年米軍撮影による空中写真の展示を行います。

日時	7月25日（金）～8月7日（木）
場所	9:00～17:00（土日祝日は休み） 市役所1階（JAとなり旧売店スペース）

琉歌募集事業 終了のお知らせ

文化課　917-5374

これまで南城市では、琉歌を通して本市の歴史文化の魅力を発信することを目的に、「琉歌募集事業」を実施してまいりました。おかげをもちまして、多くのご応募をいただき、大きな成果を得ることができたことから、本事業は終了する運びとなりました。楽しみにされていた皆さまには申し訳ございません。これまでのご応募に感謝申し上げます。

南城市ハラスメント事案に関する第三者委員会報告について

総務課　917-5378

5月16日に南城市ハラスメント事案に関する第三者委員会から調査報告書の手交がありました。詳細については、市ホームページにて公表しておりますので、ご参照ください。

【広告】

一般皮膚専門は…　八重瀬クリニック
☑ホクロ切除　☑皮膚腫瘍　☑アトピー性皮膚炎
☑ワキ・手汗　☑水虫　☑乳児湿疹
☑手荒れ　☑虫刺され　☑ニキビ
☑ホクロドック　☑各種イボ
☑アレルギー検査　なども行っております。

美容皮膚専門は…　沖縄美容クリニック
☑ニキビ跡　☑シワ
☑医療脱毛　☑たるみ
☑シミ取り　☑赤ら顔
☑肝斑　などのお悩みに

沖縄皮膚科医院
一般皮膚科、小児皮膚科、アレルギー科、美容皮膚科、形成外科
八重瀬町役場の斜め向かい、皮膚専門クリニックが開院

	月	火	水	木	金	土	日
10:00-14:00 受付時間 9:45-13:00		●	●	●	●	●	
16:00-19:30 受付時間 15:45-18:30	●	●	●	●	●		

ご予約の方は13:30、19:00までの受付となります。

okinawa-hifu.com　@OKINAWA.HIFU

戸籍の氏名のフリガナ通知を必ずご確認ください

市民課（振り仮名専用）　894-2737

改正戸籍法が施行され、戸籍に氏名のフリガナが追加されます。本籍地の市町村より、戸籍に記載される予定のフリガナが通知されます。
南城市は7月から通知を順次発送します。

法務省（詳細）　南城市（詳細）

フリガナが正しい場合

→ 届出は不要です※。

フリガナが誤っている場合

→ 令和8年5月25日までに下記のいずれかで正しいフリガナの届出が必要です。

- お住まいの市区町村窓口
- 本籍地の市区町村窓口
- マイナポータル
- 郵送

※ 住民票のフリガナは、通知されたフリガナが戸籍に記載された後に記載されます。フリガナが記載された住民票が早期に必要な方は、通知されたフリガナに誤りがない場合でも、届出をすることができます。

ひとりで悩まず、お気軽に。

※特別の記載がない限り、昼休み（12:00～13:00）・祝日・年末年始はお休みとなります。

無料法律・税務登記相談　要予約

生活環境課　917-5318

法律　離婚、損害賠償、金銭貸借など
税務登記　登記、相続、債務整理など

7月10日(木) 14:00～17:00　市役所
[予約開始：税務登記相談6月10日(火)]
[予約開始：法律相談　6月17日(火)]
8月14日(木) 14:00～17:00　市役所
[予約開始：税務登記相談7月14日(月)]
[予約開始：法律相談　7月22日(火)]

地域包括支援センター

基幹型センター（生きがい推進課）　917-5489

- 高齢者に関する「総合相談窓口」
- 介護・医療・認知症・虐待・成年後見など

西地区：地域型センター 東雲の丘
大里・玉城（親慶原・喜良原・仲村渠・垣花を除く）
987-6669（平日・土曜8:30～17:30）
946-2051（夜間・休日）
南城市大里字大城1392番地

東地区：地域型センター しらゆり
佐敷・知念・玉城（親慶原・喜良原・仲村渠・垣花）
988-0638（夜間・休日も対応可）
南城市佐敷字津波古432番地

定例行政相談

生活環境課　917-5318

- 行政の仕事・制度・運営への苦情・意見

7月10日(木) 14:00～16:00
[予約期間：6月20日(金)～7月7日(月)]
市役所

消費生活相談

生活環境課　917-5318

- 多重債務
- 架空請求
- 詐欺
- 通販・マルチ・訪問販売などの悩み

隔週火曜（P19に掲載）10:00～16:00
市役所1階 相談室（111）

雇用創出サポートセンター

917-5541
koyosapo.city.nanjo.okinawa.jp

- お仕事を探している市民・移住希望者
- 求人を募集している企業

平日 9:00～16:00
市役所 レストラン2階 共有スペース

こころとからだの健康相談

地域活動支援センター「野の花」
880-0576

- 病気、家族の問題など
- 自死を考えてしまう方

平日 11:00～15:00
南城市大里字仲間1124番地1

女性相談、家庭児童相談

こども相談課　917-5212

- 離婚やDV、人間関係の悩みなど
- 子どもの養育、学校生活、非行など

平日 9:15～17:00
市役所1階 15番窓口

就職・生活支援　要予約
パーソナルサポートセンター

917-5334　917-5427
syakai@city.nanjo.lg.jp

- 収入が減って家計が苦しい
- 失業して家賃が払えない など

平日 9:00～16:00　市役所1階 8番窓口

南城市内の事件・事故　5月

- 戸締り・貴重品の管理をお願いします。
- 安全運転の徹底をお願いします。

与那原警察署　945-0110

窃盗 ・・・・・・ 7件
物損事故（けが人のいない交通事故）・・・ 72件
人身事故（けが人のいる交通事故）・・・・・・ 4件

令和7年/2025年

7月・8月

● 行事予定は変更となる場合があります。
● 乳幼児健診・プレママ教室のお問合せ　健康増進課　917-5324

最新の行事予定は南城市公式サイトでご確認ください。

日	月	火	水	木	金	土
7/6	7 区長会	8 婦人がん検診（市役所） 14:00～15:00	9 4か月児健診 9:30 ～ 10:45 3歳児健診 13:30～14:45	10 定例行政相談（→P18） 無料法律・税務登記相談（→P18） 10か月児健診 9:30 ～ 10:45 1歳6か月児健診 13:30～14:45	11 7か月児健康相談 9:30 ～ 11:00 2歳児健康相談 13:30～15:00	12 マイナンバーカード休日窓口（→4月号P20）
13 特定健診・がん検診（市役所） 8:30～11:00	14	15 消費生活相談（→P18）	16 社会教育委託学級受託者募集締切（→P14）	17	18 小中学校1学期終業式 婦人がん検診（市役所） 14:00～15:00	19 中学生健診 8:30～10:30 （→P7）
20	21 海の日	22 プレママ教室 10:00～12:00	23	24 婦人がん検診（市役所） 14:00～15:00	25 島尻消防組合消防職員採用候補者試験申込開始（→P8） 戦後80年琉大図書館パネル展（～8/7）（→P17）	26
27 新規就農相談会（→P14） マイナンバーカード休日窓口（→4月号P20）	28	29 国保税・マイナンバーカード時間外窓口（→5月号P16） 特定健診・がん検診（市役所） 8:30～11:00	30 Nバス祭り申込期限（→P17） 4か月児健診 9:30 ～ 10:45 3歳児健診 13:30～14:45	31 物価高騰対応給付金申請期限（→P14） 固定資産税納期限（→P15）	8/1 現況届の受付開始［児童扶養手当・ひとり親家庭等医療費助成］（→P7） 市職員採用試験申込開始（→P8）	2 中学生健診 8:30 ～ 10:30 （→P7）
3	4	5 区長会 消費生活相談（→P18） 婦人がん検診（市役所） 14:00～15:00	6	7	8	9 マイナンバーカード休日窓口（→4月号P20）
10 南城市市民平和の日（ハートの日） Nバス祭り（→P17）	11 山の日	12 所得状況届の受付開始［特別児童扶養手当］（→P7） 特定健診・がん検診・長寿健診（久高島離島振興総合センター）	13 婦人がん検診（市役所） 14:00～15:00	14 無料法律相談・税務登記相談（→P18）	15	16

【広告】

SONY

ソニービジネスオペレーションズ株式会社

☑南城市 ☑事務職
働く仲間を募集中！
詳しくはこちらのQRコードから ☞

令和7年10月1日より一部地域でごみ収集曜日が変わります

生活環境課
917-5318

人口増加により、現在の行政区別ごみ収集作業の遅れ等が発生していることから、その改善を図るためごみ収集曜日を一部変更いたします。

※ ：令和7年10月1日より変更される予定の行政区

地区名	行政区名	燃やせるごみ	燃やせないごみ	資源ごみ		有害危険ごみ	粗大ごみ
				カン・ビン	ペットボトル紙・布類		
佐敷地区	津波古、仲伊保、新開第２団地、仲伊保団地	月・木	木	木	月	木	木
	兼久、新開、新開団地	火・金	金	金	火	金	木
	小谷、新里、佐敷、手登根、伊原、屋比久、外間、冨祖崎、自衛隊	水・土	土	土	水	土	木
	つきしろ	水・土	土	土	水	土	金
知念地区	海野、久原、久高	月・木	木	木	月	木	金
	志喜屋、具志堅、知念、吉富、久手堅、安座真、知名、知念団地、自衛隊、刑務所	火・金	金	金	火	金	金
	山里	水・土	土	土	水	土	金
玉城地区	仲村渠、百名、新原、玉城、中山、屋嘉部、糸数、喜良原、	月・木	月	月	木	月	水
	奥武、志堅原、富里、當山、船越	火・金	火	火	金	火	水
	堀川、愛地、前川	水・土	水	水	土	水	水
	親慶原、親慶原団地、垣花	月・木	木	木	月	木	水
大里地区	西原、南風原、銭又、福原、当間、平川、大城、稲福、真境名、大里第２団地	月・木	月	月	木	月	月
	平良、嶺井、嶺井団地、古堅、島袋、仲程、大里団地、高宮城、大里ニュータウン	火・金	火	火	金	火	月
	稲嶺、大里グリーンタウン、目取真、湧稲国、第２大里グリーンタウン	水・土	水	水	土	水	月

台風時のごみ・粗大ごみ収集について

- 午前８時の時点で暴風警報が発令中の場合、その日のごみ・粗大ごみ収集は中止します。
- 収集中に暴風警報が発令された場合、その時点で収集を中止します。

台風等の強風による飛来物について

強風等により飛んできた飛来物については、飛来先の管理者が対応することになります。近所等に迷惑をかけないためにも、外にあるものは「家の中に保管する」「ロープで縛る」等の対応をお願いします。

南城市の最新情報

lin.ee/PQM7cme
fb.me/okinawa.nanjocity
x.com/nanjocity

テレビ地デジ
5 QABを選局
d dボタンを押す
「市町村からのお知らせ」

広報なんじょう
No.235 7月号
2025年(令和7年)7月1日 発行
発行 南城市(秘書防災課)
〒901-1495 沖縄県南城市佐敷字新里1870番地
代表電話 (098)917-5309 FAX (098)917-5424
ホームページ https://www.city.nanjo.okinawa.jp/

UD FONT