



海と緑と光あふれる南城市

# 広報 なんじょう

PR magazine Nanjo

2024

5

no.221

## もうひと仕事。

生ごみだって、燃やされて生涯を終えるより、土に還ってまた頑張れるほうが幸せかもしれません。南城市では生ごみ堆肥化を奨励するため生ごみ処理機・処理容器の購入者に補助を行っています。→ p.2~5

### 電子ブック (eBook)



QRコードをスマートフォンのカメラで読み取り、ホームページ等にアクセスすることができます。

- This paper is available to read in 10 languages.
- QRコードは(株)デンソーウェーブの登録商標です。

### 南城市の人口 (2024年3月末現在)

|     |           |        |
|-----|-----------|--------|
| 合計  | 46,498 人  | (+ 10) |
| 女   | 23,104 人  | (+ 27) |
| 男   | 23,394 人  | (- 17) |
| 世帯数 | 19,870 世帯 | (+ 40) |

※()内は前月比



最終処分場「美らグリーン南城」のB棟は今年から使用が始まりました。50m×120mの面積、深さは15m。

# あなたの知らない ごみの行方 ごみの値段

生活環境課 ☎917-5318

ごみ袋を出したら「さようなら」。  
私たちとごみの関係、これっきりですか？  
かつては製品や食材として、私たちの生活を彩った思い出。  
私たちはごみに、もっと感謝してもいいはず。  
なにより、ごみ袋を出したその先に  
私たちの税が使われています。  
画像は、その行き着く先、最終処分場。  
ごみを出した後も、私たちとの関係は続くのです。

※ 埋立量・ごみ量・負担金は令和4年度、南城市分のデータとなります。

## 美らグリーン南城

年間埋立量  
1,413t

年間負担金  
¥ 7,342万円

南部6市町の焼却残さ(焼却処理後の灰など)や再利用できないごみが埋め立てられる最終処分場。県内初の被覆型で、周囲の環境へ配慮されています。



▲ 島尻環境美化センターに隣接。A棟、B棟、浸出水処理施設で構成されます。



▲ 2018年から供用開始したA棟。B棟と同じ深さがありましたが、現在はほぼ満杯状態。



# ごみの行方

南城市の家庭から収集されるごみは、3つの施設で処理されます。可燃ごみ(もやせるごみ)は与那原町にある東部環境美化センターへ、それ以外の不燃ごみ(もやせないごみ)・危険ごみ・資源ごみ・粗大ごみは島尻環境美化センターへ搬入されます。その後、焼却したごみやリサイクルできないごみは、美らグリーン南城で最終処分として埋立られます。

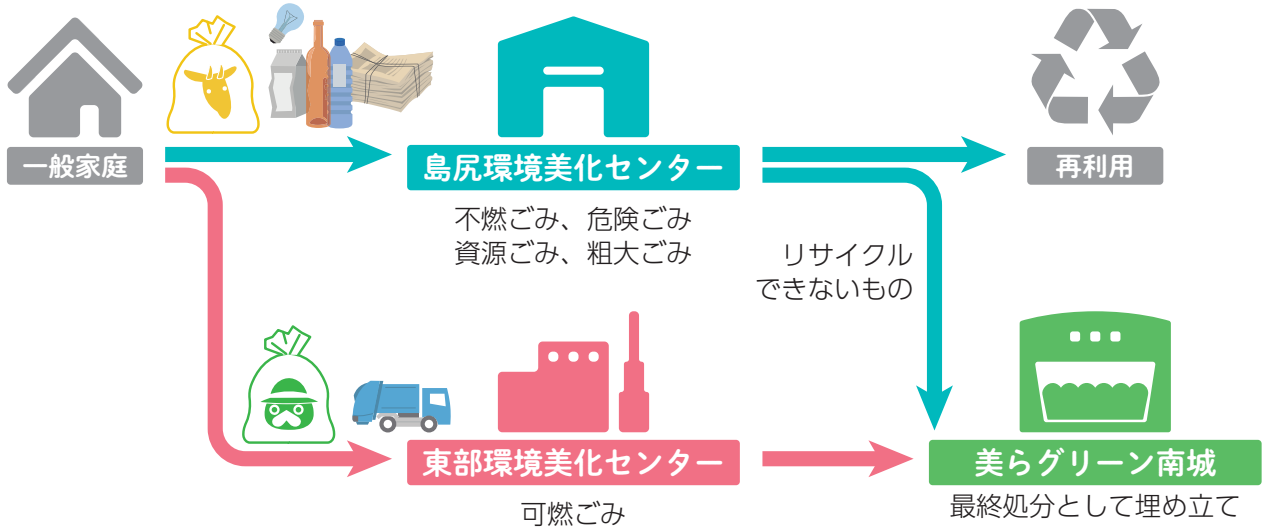

# ごみの値段

3つのごみ処理施設の運営のために、南城市が負担している金額は、年間約2億円(令和4年度)。1世帯あたり約1万円のコストがかかっていることとなります。



## 島尻環境美化センター

🗑️ ごみ量 1,681t      ¥ 年間負担金 5,550万円

南城市と八重瀬町の資源ごみ・不燃ごみ(もやせないごみ)・危険ごみ・粗大ごみを処理する施設です。



▲ 建物内で、ペットボトルや缶、ガラス瓶、ダンボール、衣類などの分別・処理が行われます。



▲ 一部のごみは手作業で仕分け。作業員の皆さんに感謝！市民の皆さん、分別にご協力を。

## 東部環境美化センター

🗑️ ごみ量 10,697t      ¥ 年間負担金 7,430万円

南城市と八重瀬町の可燃ごみ(もやせるごみ)のほか、5町村のごみ(可燃・不燃・資源等)を処理する施設です。



▲ 場所は与那原町の高台。煙突が焼却施設のシンボルです。



▲ 日々、搬入される大量の可燃ごみ。1日では焼却が間に合わないこともあります。

特集

図書館  
子育て

お知らせ  
今月の顔

お知らせ

お知らせ  
日記

お知らせ

お知らせ  
カレンダー

## ごみの減量化

ごみ処理には多額のコストがかかるため、ごみの量を減らすことで、自治体や住民の財政的負担が軽減されます。また、埋め立て地や焼却炉などの施設の寿命が延び、新たな処理施設の建設コストも抑えられます。将来世代のためにも、下記のアクションを含め、ごみの減量化にご協力をお願いいたします。



### 堆肥化で生ごみを減らそう ①生活環境課 ☎917-5318

家庭から出る生ごみは約8割が水分と言われています。水分を含む生ごみを減らすことで、収集車の燃費向上や、焼却効率の向上が見込めます。

南城市では、生ごみの減量化や堆肥化を促すため、生ごみ処理機および処理容器の購入費に対して奨励金の補助を行っています。購入前に申請書を生活環境課へ提出し、交付決定を受ける必要があります。

#### 奨励金の額(補助する額)

|      |                                   |
|------|-----------------------------------|
| 処理容器 | 購入額の2分の1以内 限度額 3,000円/個(1世帯2個まで)  |
| 処理機  | 購入額の2分の1以内 限度額 50,000円/基(1世帯1基まで) |

詳細



## ごみ分別でリサイクル率をアップ!

①生活環境課 ☎917-5318

適切にごみを分類することによって、可燃ごみを減らすなどリサイクル率をアップさせることができます。しかしながら、ごみ分別の方法は自治体で異なるなど複雑なものです。

南城市では、AI(人工知能)が対話形式で分別区分や捨て方を案内する「AIチャットbot」を導入しました(右画像)。

また、スマートフォンでごみ出しのスケジュール通知や、分別品目の一覧表示・検索ができるアプリ「さんあ〜る」も提供しています。

ぜひ、右のQRコードからお試しく下さい。



AIチャット



さんあ〜る



## ごみ処理施設を見学して理解を深めよう

①美らグリーン南城/島尻環境美化センター ☎948-7070

②東部環境美化センター ☎946-3014

私たちが出したごみがどのように処理され、リサイクルや最終処分がどのように行われるのか。ごみ処理の現場を実際に見ることは、ごみの実際の量と処理の複雑さを理解し、日常生活における廃棄物の出し方や減量の大切さを認識することにつながります。

ごみ処理に関わる方々から直接説明を受けることで、処理施設の働き手に対する敬意や理解も深まります。

ご自身のごみ処理に関するライフスタイルを見直すためにも、お気軽に施設見学をお申込みください。

詳細





# ごみの 直接搬入

## 事前に生活環境課へ申請が必要です

家庭からのごみの廃棄は、ごみ収集車による収集が原則ですが、ごみの種類ごとに上限が定められています。引越しなどで大量のごみが出た場合は、南城市役所 生活環境課へ申請し、搬入許可証を取得のうえ、美化センターへ直接搬入することができます(有料)。

|         |   |
|---------|---|
| ごみ処理手数料 | 10kgあたり100円   |
| 許可申請場所  | 南城市役所 生活環境課   |
| 搬入できる日  | 月曜～土曜   |
| 搬入できない日 | 日曜、こどもの日、勤労感謝の日、年始(1月1日～3日)、暴風警報発令時   |
| 搬入場所・時間 | 可燃ごみ 東部環境美化センター 13:00～16:30<br>可燃ごみ以外 島尻環境美化センター 8:30～11:30 / 13:00～16:30 (土曜は午前のみ) |

## 分別によって搬入場所が異なります

可燃ごみは東部環境美化センターへ、それ以外は島尻環境美化センターへの搬入となります。ただし、右記のものは搬入できません。

### 直接搬入できないもの

- 家電リサイクル品目 (冷蔵庫・冷凍庫・洗濯機・衣類乾燥機・エアコン・テレビ)
- パソコン ● 処理困難物 (車、タイヤ、ブロック、バッテリー等)

### 島尻環境美化センター



#### 不燃ごみ、危険ごみ、資源ごみ、粗大ごみ

- 不燃・危険・資源の各ごみは透明または半透明の袋(45ℓ以下)に分別して出してください。ただし、市指定のごみ袋に入れる必要はありません。
- 家電リサイクル品目、パソコン、処理困難物は搬入できません。

### 東部環境美化センター



#### 可燃ごみ

- 段ボールや新聞紙等は資源ごみです。島尻環境美化センターへ搬入してください。
- 燃える素材(プラスチック、木製など)であっても「もやせるごみの袋(大)」に入らないサイズ(60cm以上)は粗大ごみに分類されますので島尻環境美化センターへ搬入する、もしくは南城市シルバー人材センターに粗大ごみの回収依頼をお願いします。

### 家電リサイクル品目の捨て方

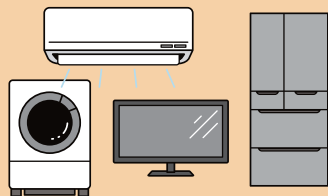

下記の4品目は、家電販売店にリサイクル料金・収集運搬料金を支払い、引き渡してください。

- エアコン ● テレビ
- 冷蔵庫・冷凍庫
- 洗濯機・衣類乾燥機



### 家庭用パソコンの捨て方



詳細



市が連携しているリネットジャパンリサイクル(株)が、宅配便による回収を行っています。

- 1箱分(3辺合計140cm以内、重さ20kg以内)の回収料金が無料となります。
- プリンターなどの周辺機器も一緒に回収できます。

### 粗大ごみの捨て方



事前に電話で申込み、粗大ごみ処理券に名前を記入して、粗大ごみに貼って出してください。

- 処理券は市内のスーパーまたは商店などで販売しています。
- 収集日は申込時にお知らせします。

申込先 (平日8:30～12:00/13:00～17:15)

📍南城市シルバー人材センター  
☎988-1262

特集

図書館  
子育て

今月の顔  
お知らせ

お知らせ

日記  
お知らせ

お知らせ

カレンダー  
お知らせ

# プレママ教室のご案内

① 健康増進課 ☎ 917-5324



妊娠期から産後までを安心して過ごせるように、妊娠中のからだのことや母乳のこと、栄養のこと、出産・子育てに関する相談などを行います。お気軽にご参加ください。パートナーの参加も可能です。

## 講座① からだ編

妊婦操体教室



～妊娠期から産後までの体づくり～  
食・息・動・想の法則(操体法)で体のゆがみを整え、バランスの良い体づくりを実習します。妊娠中の腰痛予防や分娩時の呼吸法の練習にも役立ちます。

- 2024年 6月25日(火) ● 8月27日(火)
- 10月22日(火) ● 12月17日(火)
- 2025年 2月25日(火)

## 講座② 育児編

出産までの準備、  
育児のコツ  
について



「出産までの準備何が必要?」  
そんなプレママさんへ準備用品のアドバイスや育児のコツ(何で泣いている?ベビーのあやし方、抱き方)、おひな巻きやスリングの活用についてお伝えします。妊婦ジャケットもご用意していますのでパートナーもご参加ください。

- 2024年 5月28日(火) ● 9月24日(火)
- 2025年 1月28日(火)

## 講座③ 母乳編

母乳育児について



「私って母乳出るのかな?」  
そんなプレママさんへ母乳について、抱き方も含めてお伝えします。横抱き授乳だけでなく、授乳は色んな抱き方があります。妊娠期から母乳育児や授乳方法について学び、授乳期の栄養法について考えてみませんか?

- 2024年 7月23日(火) ● 11月26日(火)
- 2025年 3月25日(火)

|      |                                |
|------|--------------------------------|
| 場所   | 南城市役所 母子相談室 (19番窓口にておたずねください)  |
| 時間   | 10:00～12:00                    |
| 対象   | 南城市にお住まいの妊婦さん (パートナーの参加も可能です)  |
| 持ち物等 | 母子健康手帳 / 動きやすい服装 / からだ編バスタオル持参 |
| 申込   | 右QRコード(LINE)またはお電話にてご予約をお願いします |
| 参加費  | 無料                             |

LINE 予約



※参加人数が多数の場合は人数を制限する場合がございます。ご了承ください。

## ひとりで悩まず、お気軽に。

※特別の記載がない限り、  
昼休み(12:00～13:00)・祝日・年末年始はお休みとなります。

### こども家庭センター

- ① 健康増進課 ☎ 917-5324  
保健師が対応：妊娠、出産、乳幼児期の健康・子育てに関すること
- ② こども相談課 ☎ 917-5212  
社会福祉士・精神保健福祉士が対応：家庭児童相談や児童虐待等こどもの支援に関すること

### 産後ケア事業

- ① 健康増進課 ☎ 917-5324  
クリニックや助産院での産後ケアやサポートにかかる費用の一部を補助します。利用前に面談が必要です。



### 就学援助制度 ① 教育総務課 ☎ 917-5361

学用品や給食費など、学校生活にかかる費用を援助します。※所得制限あり

### 子育て広場 ① こども保育課 ☎ 917-5343

親子での交流や園庭開放、子育てのお悩みを相談できます。ご利用前に、園に電話連絡をお願いします。



- ① めだか広場(めだか保育園) ☎ 947-1553
- ① にこにご広場(大里こども園) ☎ 945-2827
- ① あおぞら広場(あおぞらこども園) ☎ 945-3557
- ① まつぼっくり(松の実こども園) ☎ 917-5700
- ① 子育てひろば(船越認定こども園) ☎ 949-7213
- ① たまぐすく広場(玉城こども園) ☎ 948-7511
- ① 知念こども園 ☎ 948-1751

### ファミリーサポートセンター ① こども相談課

☎ 080-1530-9640(直通携帯) ☎ 917-5212  
子どもの送迎、預かり等をサポート会員が支援。

### 病児保育室 大里キッズ

① 大里こどもクリニック ☎ 882-8444  
子どもが病気で保育所等へ通えないけど、仕事を休めない時に。

- ☺ 月・火・木・金 8:00～17:30
- 土 8:00～15:00
- 📍 大里字平良 2545-1

### 親子通園(はっぴ〜)

① こども相談課 ☎ 917-5212  
心身の発達が気になる就学前のお子さん向け、親子参加型の保育・療育。

- ☺ 火・水・木・金 9:30～11:30
- 📍 シュガーホール児童室(図書館となり)

### 児童相談所 ① 全国共通ダイヤル ☎ 189

虐待かもと思ったらすぐに通告・相談。



## 妊婦歯科健診 今年度よりスタート



健康増進課 ☎ 917-5324

妊婦さんにとって、お口のケアがとても大切なことをご存知ですか？

妊娠中は、ホルモンバランスの変化やつわりの影響により、お口の環境が悪化しやすくなります。重度の歯周病は早産・低出生体重児出産のリスクが高まると言われています。お腹の赤ちゃんのためにも歯科健診を受けましょう。

**対象** 南城市に住所のある、母子健康手帳(令和6年4月1日以降交付)を持っている妊婦

**料金** 無料(健診費用3,500円が無料♪)

### 持参するもの

妊婦歯科健診受診票(妊産婦健康診査受診票につづられています)、母子健康手帳、健康保険証

### 健診場所

医療機関へ事前予約のうえ受診してください。実施医療機関は右上QRコードよりご確認ください。

## 産前産後期間の 国民年金保険料を免除



① 国保年金課 ☎ 917-5327  
② 浦添年金事務所 ☎ 877-0343(音声案内②→②)

国民年金第1号被保険者が出産をされた際、産前産後の国民年金保険料が一定期間免除されます。

- 出産とは妊娠85日(4か月)以上の出産(死産、流産、早産を含む)をいいます。
- 保険料を免除された期間は、保険料を納付したものとして老齢基礎年金の受給額に反映されます。
- 産前産後免除の期間は付加保険料を納付できます。
- 保険料を前納している場合、産前産後免除の期間分は還付(返金)されます。

**対象** 国民年金第1号被保険者で出産日が平成31年2月1日以降の方

**持参物** 顔写真付きの身分証明書、母子健康手帳  
**届出時期** 出産予定日の6か月前から届け出可能。出産後も届け出可能。

**届出先** 南城市役所 国保年金課(1階2番窓口)

※マイナポータルからも手続き可能です。

### 免除対象期間

- 単胎：出産予定日または出産日の前月から4か月分
- 多胎：出産予定日または出産日の前月から6か月分

## 南城市保育士試験対策講座(前期) 受講者募集

① こども保育課 ☎ 917-5343



申込書等は、市ホームページからダウンロードしていただくか、こども保育課窓口にて受取りとなります。詳細は右QRコードからご確認ください。

- 募集期間 5月7日(火)～5月24日(金)
- 講座期間 6月～10月(予定)



## 今月の本



静かに退職する  
若者たち  
(PHP 研究所)

著 金間大介

所蔵 佐敷分館

バブル世代、Z世代… 世代が多様化している会社組織の中で、若者とどう接しどう向き合うか。5月病に負けない処方箋となる1冊。

## 市立図書館 開館時間 平日 9:00～18:00 / 土・日 9:00～17:00

- 土・日の12時～13時は休憩のため閉館。
- 全館休館 5月3日(金) 憲法記念日  
5月4日(土) みどりの日  
5月5日(日) こどもの日  
5月6日(月) 振替休館日

電子図書館



### GW期間中の返却本について

各館で返却ボックスを設置しておりますが、ボックスに入らない場合は開館後に返却頂けますよう、ご協力をお願い致します。

知念図書館(知念児童館となり)  
休館：火曜 / 館内整理：第4木曜  
☎ 917-5310

玉城分館(百名小学校内)  
休館：月曜 / 館内整理：第3木曜  
☎ 917-5408

大里分館(改善センター1階)  
休館：火曜 / 館内整理：第4木曜  
☎ 917-5332

佐敷分館(シュガーホール併設)  
休館：月曜 / 館内整理：第3木曜  
☎ 917-5543

## MR(麻しん・風しん)ワクチン 接種はお済みですか

詳細



健康増進課 917-5324

「麻しん」の国内感染事例が報告されています。麻しんは感染力が強く、マスクや手洗いでは予防ができません。2回の予防接種が有効です。

### 麻しん・風しんとは

麻しん(はしか)は感染力が非常に強く、マスクや手洗いのみで予防ができません。感染すると、肺炎や脳炎などの合併症を起こす場合があります。また、風しん(三日はしか)は妊婦が妊娠20週頃までに感染すると、先天性風しん症候群で胎児の先天性異常(心臓病、白内障、聴力障害)を持って産まれてくる可能性が高くなります。

### MR(麻しん・風しん)ワクチンとは

麻しんウイルスと風しんウイルスを弱毒化して作った混合ワクチンで、2回接種することで麻しん・風しんを予防することができます。1歳の誕生日が来たら1期接種を受けましょう。予防効果を長期間にわたって維持するために、追加接種を忘れずに受けましょう。定期予防接種対象でない方においても、MRワクチンを2回未接種の方や抗体価が低い方は接種を検討しましょう。

### 接種方法等

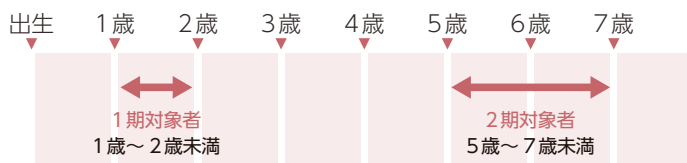

#### 対象者

- 1期：1歳～2歳未満
- 2期：小学校就学前の1年間(5～7歳未満)

費用 無料(全額公費負担)

接種場所 個別予防接種受託医療機関または県医師会登録医療機関

- 接種の際は、各機関へ予約していただき予診票と母子健康手帳を持参ください。
- 予診票を紛失した際には再発行可能です。健康増進課までご連絡ください。



## 子宮頸がんワクチン接種のお知らせ



健康増進課 917-5324

子宮頸がんはHPV(ヒトパピローマウイルス)の感染が原因と考えられ、一部の人でがんになってしまうことがあります。ワクチン接種は感染を防ぎ、将来の子宮頸がん予防が期待されています。ワクチン接種に関しては、医療機関と有効性および安全性、副反応等十分に相談・理解したうえで接種ください(厚労省リーフレット等もご参考ください)。

- ワクチンによって接種回数異なります。
- 接種完了までに半年以上かかりますのでお早めにご予約ください。
- 発送よりも早く予診票をご希望の方は健康増進課にお問合せください。

#### 対象者

- 小学校6年～高校1年相当  
(平成20年4月2日～平成25年4月1日生まれの女性)
- キャッチアップ対象者  
(平成9年4月2日～平成20年4月1日生まれの女性)

費用 無料(全額公費負担)

実施期間 4月1日(月)～令和7年3月31日(月)

接種回数 2～3回

持参物 予診票(市から発送されたもの)、母子健康手帳

予診票発送 5月中旬頃予定



# 今月の顔

市長表敬や話題の人・企業をご紹介。  
ホームページにはさらに多数掲載。



## 教育委員 嶺井さんが再任



ひでお  
嶺井秀夫さん

令和6年3月31日付けで、教育委員の嶺井秀夫さんが再任しました。嶺井さんは「ひとが育つ、ひとが活きる環境をつくっていきたい」と抱負を述べました。任期は令和10年3月30日までです。

## 屋比久消防長が 功労者表彰などを受賞



まなぶ  
屋比久学さん(写真左)

36年以上、消防吏員として勤務した島尻消防組合消防本部の屋比久学消防長(令和6年3月31日退任)が、その功績を讃えられ、「全国消防長会功労者表彰」と「消防功労者消防長官表彰」を受賞しました。

## 南城市商工会と建設業部会が 能登半島地震の被災地へ義援金



たかや  
津波古孝弥会長(中央左)、ひるのり  
玉城博徳部会長(右端)

南城市商工会と商工会建設業部会が市役所を訪れ、会員などから募った能登半島地震の被災地への義援金を市に贈呈しました。津波古会長は「会員の皆さんに協力を呼びかけた結果、あたたかい気持ちが集まりました」と述べました。義援金は日本赤十字社を通して被災地の方々の生活支援として役立てられます。

義援金 3,233,000円

[内訳]

- ・南城市商工会 協力事業所(131社) : 2,233,000円
- ・南城市商工会建設業部会(107社) : 1,000,000円

### ご寄付ありがとうございました

- ・株式会社泉設計(若者の育英に活用)
- ・株式会社re・finance(市政運営に活用)

## 健康 コラム



健康増進課  
☎917-5324

### 沖縄県民の食べ方の特徴は?

国民健康・栄養調査によると、沖縄県は摂取エネルギーが昔と比べて減少傾向にありますが、肥満の割合は年々増加しています。その理由として摂取エネルギーに対する脂質の割合が多いことと、食環境も関連しているようです。みなさんがよく利用する飲食店はありますか?

### 統計から見える沖縄の食 [飲食店店舗数全国ランキング]

|             |    |
|-------------|----|
| 飲食店総数       | 1位 |
| ハンバーガー店     | 1位 |
| アイスクリーム店等   | 1位 |
| バー、キャバレー、酒場 | 1位 |

※総務省統計局 家計調査より(2019年~2021年平均)  
※店舗数は人口10万人あたり

令和6年度

# 集団健診（特定健診・がん検診）

健康増進課 ☎ 917-5324

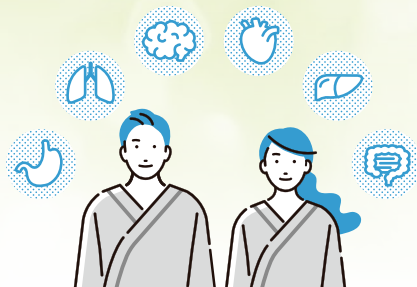

## 会場1 南城市役所 保健センター

|     |               |
|-----|---------------|
| 5月  | 16日(木)        |
| 6月  | 25日(火)        |
| 7月  | 11日(木) 21日(日) |
| 8月  | 6日(火) 25日(日)  |
| 9月  | 26日(木) 29日(日) |
| 10月 | 8日(火) 20日(日)  |
| 11月 | 21日(木) 27日(水) |
| 12月 | 10日(火) 15日(日) |
| 1月  | 15日(水) 19日(日) |

## 集団健診は予約制としています



健康増進課  
☎ 917-5324

上記の電話番号、または  
LINE(左QRコード)よりご予約ください。

### 予約の時間帯

|                 |                 |                |
|-----------------|-----------------|----------------|
| ① 8:30 ~ 9:00   | ② 9:00 ~ 9:30   | ③ 9:30 ~ 10:00 |
| ④ 10:00 ~ 10:30 | ⑤ 10:30 ~ 11:00 |                |

- 受付時間 8:30~11:00
- 定員に達した場合は希望日に受診できない場合がございます。

## 会場2 久高離島振興総合センター

6月 12日(水)

## 会場2(久高)は予約不要です

- 受付時間 8:30~11:00

- 健診費用 約 7,000円分が無料！
- 40歳~74歳の国保加入者で  
特定健診を受けた方は  
Vポイントをプレゼント！

### 特定健康診査(無料)

- 身体計測 ● 血圧 ● 腹囲測定
- 尿検査(糖・蛋白・潜血) ● 血液検査
- 心電図検査(40歳以上国保加入者のみ)
- 医師による診察

### がん検診(自己負担額)

- 胃がん(バリウム検査) …… 1,000円
- 肺がん(胸部レントゲン) …… 200円
- 肺がん(喀痰検査) …… 700円
- 大腸がん(便潜血反応検査2日法) …… 500円

### 追加検査(希望者)

- 心電図検査 …… 500円
- 眼底検査 …… 300円
- 貧血検査 …… 300円
- 前立腺がん検査(血液検査) …… 2,060円

### 健診当日の注意

- 受診券・保険証・自己負担分のお金を持参して会場へお越しください。
- 台風接近等の影響で中止になる場合は、南城市公式LINE、ホームページ等でお知らせいたします。
- 当日は、尿検査があります。お手洗いのタイミングにご注意ください。
- 常用薬等がある方は、健診前にかかりつけ医に相談し、その指示に従ってください。
- 検査終了までに1時間以上要する場合もありますので、時間に余裕を持ってご予約ください。

### 健診結果について

健診結果は、結果説明(集団または個別方式)をしながら手渡しにてお返しします(健診日より約1ヶ月前後を予定)。その際、市の保健師・栄養士・保健指導委託先が日程調整のため連絡することがありますので、ご協力お願いいたします。



令和6年度

# なんじょう♥市民大学15期 受講生募集

📍 なんじょう市民活動支援センター ☎️ 917-5541  
 ✉️ info@nansapo.jp 🌐 https://www.nansapo.jp/

南城市をみんなで応援する「なんじょう♥市民大学」は、今年で15年目を迎えます。卒業生は240人以上。年齢も経歴も出身地も違う方々が地域を舞台に活躍しています。講座は年に10回程、2年間のカリキュラムを通じて、仲間と出会い、まちづくりを実践します。いっしょに南城市の未来をつくりませんか？カリキュラム等の詳細はQRコードよりご確認ください。

募集要項・入校願書



|      |                                |
|------|--------------------------------|
| 募集期間 | 4月9日(火)～6月6日(木)                |
| 対象   | 南城市民および南城市のまちづくりに興味がある方        |
| 定員   | 30名(定員を超えた場合、選考を行います)          |
| 費用   | なし(ただし、飲食や交通費等で実費をいただくことがあります) |

|                         |
|-------------------------|
| 市民大学説明会(申込不要)           |
| 日時 5月27日(月) 19:00～20:00 |
| 場所 南城市役所1階 大会議室         |

## 1年次

## 2年次

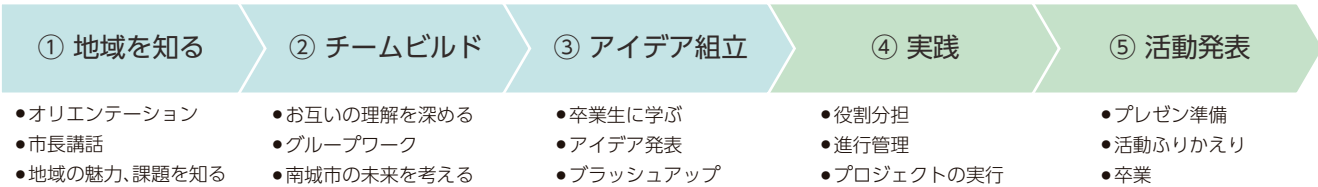

## 新採用職員のご紹介

令和6年4月1日付けで、16名が南城市役所の職員として採用されました。  
 市民の皆さまの幸せと市の発展のため、一生懸命がんばります。



|           |                              |                             |                           |                              |                              |                            |                             |                          |                           |
|-----------|------------------------------|-----------------------------|---------------------------|------------------------------|------------------------------|----------------------------|-----------------------------|--------------------------|---------------------------|
| 後列<br>左より | ナガミネ サナ<br>長嶺 沙奈<br>まちづくり推進課 | タマシロ アカリ<br>玉城 明莉<br>大里こども園 | トモノウカノ<br>友納 香乃<br>大里こども園 | マツモト ヒナコ<br>松本 日向子<br>大里こども園 | スナカワ ナツミ<br>砂川 奈津美<br>大里こども園 | ナカムラ ヒナ<br>中村 陽菜<br>こども相談課 | イトカズ マユコ<br>糸数 麻友子<br>交通政策課 | ヒガセリナ<br>比嘉 芹菜<br>こども保育課 | シンザト ユカ<br>新里 佑夏<br>観光商工課 |
| 前列<br>左より | テルキナ アキラ<br>照喜名 昂<br>教育施設課   | ヒガリツ<br>比嘉 里都<br>水道課        | ヨナミネ タクミ<br>與那嶺 工<br>税務課  | シロマイツキ<br>城間 樹<br>産業振興課      | ノハラ ナツ<br>野原 夏睦<br>市民課       | シモジ シンセイ<br>下地 伸征<br>国保年金課 | カミザト エミ<br>神里 瑛美<br>生きがい推進課 |                          |                           |

特集

図書館  
子育て

今月の顔  
お知らせ

お知らせ

日記  
お知らせ

お知らせ

カレンダー  
お知らせ

# 1年以内に三世代で同居または近居を始めた方へ

① まちづくり推進課 ☎ 917-5394

南城市では、三世代同居と子育て支援を促進し、地域コミュニティの活性化と定住促進を図るため、転入または転居して1年以内に三世代で同居\*1または近居\*2した子育て世帯に対し、費用の一部補助を行っております。

※1 同居…子世帯と親世帯が同一行政区に居住していること

※2 近居…子世帯と親世帯が市内の別々の行政区に居住していること

申請方法・書類等



当補助金制度には対象条件があります。申請書類をお持ちいただく前に、必ず市ホームページより「**南城市三世代同居支援補助金交付要綱**」をご確認いただき、まちづくり推進課までお問合せください。

## 補助対象経費

- 1 住宅を新築、改築または購入した際に係る費用
- 2 引越費用

## 補助対象限度額

| 区分                          |       | 補助基本上限額 | 過疎地域(知念地域)加算 |
|-----------------------------|-------|---------|--------------|
| 1. 新築、改築、購入費用               | (1)同居 | 30万円    | 70万円         |
|                             | (2)近居 | 20万円    | 30万円         |
| 2. 引越費用(定額)<br>(1.の費用がない場合) | (1)県外 | 10万円    | 20万円         |
|                             | (2)県内 | 5万円     | 5万円          |

※賃貸住宅は対象になりません ※この補助金は一時所得にあたるため課税対象です。確定申告等が必要になる場合があります。

# 旧知念村地域に移住した方へ

① まちづくり推進課 ☎ 917-5394

南城市では、旧知念村地域内へ移住・定住を目的として、転入または転居した対象者世帯に対し、費用の一部補助を行っております。申請期限は転入日または転居日から1年以内となります。

※申請書類をご提出いただく前に、必ずまちづくり推進課へお問合せください。

申請方法・書類等



当補助金制度には対象条件があります。申請書類をお持ちいただく前に、必ず市ホームページより「**南城市知念地域移住定住補助金要綱**」をご確認いただき、まちづくり推進課までお問合せください。

## 対象者

40歳になって最初の3月31日を迎えるまでの世帯主で下記のいずれかに該当する方

- 旧知念村地域外から移住し、定住する方
- 旧知念村地域内の賃貸物件から旧知念村地域内に住宅を新築、増改築、購入して転居し、定住する方

## 補助対象経費

- 1 住宅を新築、改築または購入した際に係る費用
- 2 引越費用

## 補助対象限度額

| 区分                          |       | 補助額  |
|-----------------------------|-------|------|
| 1. 新築、改築、購入費用               |       | 50万円 |
| 2. 引越費用(定額)<br>(1.の費用がない場合) | (1)県外 | 10万円 |
|                             | (2)県内 | 5万円  |

※この補助金は一時所得にあたるため課税対象です。確定申告等が必要になる場合があります。





## 3/9 お父さんが花火師に 大里北小で「おおきた花火大会」

「おおきた花火大会2024」(主催：おおきた花火大会2024実行委員会)が、大里北小学校の運動場で初開催されました。コロナ禍で学校行事が中止になった児童のために楽しい思い出を作りたいと、PTAや保護者などの有志で実行委員会を結成。練習を重ねた児童のお父さん達が花火師となり、市販の仕掛け花火5,555発を夜空に打ち上げました。



## 3/25 市内で初となる 子ども第三の居場所が開所

家庭や学校以外の「子ども第三の居場所 みんなのいえ」が玉城区にオープンしました。一般社団法人みんなのいえ(福田展也代表)が日本財団からの助成を受けて開所。独立した3つ建物とツリーハウスから構成されています。開所式で福田代表は「子ども達を真ん中に、ここでいろいろな交流が生まれることを願っています」と語りました。



## 3/16 南城市サークル活動発表会

文化センターや福祉センターなど南城市の施設で活動するサークル団体が、日頃の練習の成果を発表！令和5年度「南城市サークル活動発表会」(主催：南城市教育委員会)を大里農村環境改善センターで開催しました。琉球舞踊やフラダンス、健康体操など17演目が披露され、詰めかけた来場者は手拍子や拍手で応えました。



## 3/25 地域と学校をつなげる交流会

学校や地域を盛り上げたい方々が一堂に会する交流イベント「2024地域と学校をつなげる交流会」(主催：南城市教育委員会)を、市役所1階の大会議室で開催しました。ボランティア団体や地域活動団体、学校を支援したい事業者など多くの参加者で賑わいました。交流の時間では名刺交換や活動のチラシを配布するなどして積極的な交流が見られました。

台湾東部沖地震救援金  
ご協力をお願い

① 日本赤十字社 沖縄県支部 事業推進課 ☎ 835-1180

日本赤十字社では、2024年台湾東部沖地震救援金を受付けております。

受付期間 6月28日(金)まで

## 義援金名称:2024年台湾東部沖地震救援金

① 郵便振替(ゆうちょ銀行・郵便局)

□座記号番号 00110-2-5606

□座加入者名 日本赤十字社

※振替用紙の通信欄に「2024年台湾東部沖地震救援金」とご記入ください。

② 銀行振込

三井住友銀行 すずらん支店 普通 2787799

三菱UFJ銀行 やまびこ支店 普通 2105802

みずほ銀行 クヌギ支店 普通 0623595

□座名義 日本赤十字社

③日本赤十字社沖縄県支部を通して振込の場合

受付場所 那覇市与儀 1-3-1 5階(沖縄赤十字病院内)

受付時間 9:00~17:00(土日祝日を除く)

詳細は右記のQRコードへ  
(日本赤十字社ホームページ)赤十字活動資金 募集月間  
活動にご支援をお願いします

① 社会福祉課 ☎ 917-5334

② 日本赤十字社 沖縄県支部 ☎ 835-1177

皆さまからの協力金が活動の支えです。

5月は赤十字の活動資金募集月間です。赤十字の人道的事業へご理解をいただき、世界の平和と人類の福祉向上の一翼を担ってくださいますよう、ご協力をお願いします。

## 何に使われるの?

協力金は、すべて日本赤十字社の活動費用として使用されます。世界各地で支援を必要としている人々を支援することになります。

## どうやって募金するの?

自治会役員や赤十字奉仕団員などの皆さまが、奉仕活動として各家庭や事業所を訪問して募金へのお願いをしています。

生涯学習講座 募集  
「南部・歌碑めぐり」

① 公民館事務所(南城市老人福祉センター内) ☎ 917-5404

南部・歌碑めぐり(与那原・豊見城・糸満・八重瀬・南城巡り)

日時 6月27日(木) 9:00~15:30

集合場所 南城市老人福祉センター(佐敷字新開1-240)

講師 座波次明氏

対象者 南城市在住または在勤の方

定員 20名 参加料 無料(昼食は自己負担)

● 申込期間 5月22日(水)~6月5日(水)

● 申込方法

下記の場所に設置されている「申込用紙」に必要な事項を記入のうえ応募箱にご投函ください。

・生涯学習課(市役所2階) ・市立図書館(知念・玉城・大里・佐敷)

・公民館事務所(南城市老人福祉センター内)

※ 応募者が定員を超えた場合は抽選となります。(先着順ではありません)

【広告】

お持ちの**不動産**を弊社が**直接買取**致します!!直接買取、  
だから安心!

- ✔ 早めに売却したい
- ✔ 調査から売却まですべてお任せしたい
- ✔ 周りに知られたくない

お支払い最短  
**5日**仲介手数料  
**不要**訳あり  
物件  
相談可軍用地  
も対応

お問合せはコチラ

てるまさリース  
那覇市泉崎1丁目12番15号TEL.098-943-4355  
平日9:00~17:00(土曜日・日曜日・祝日・年末年始はお休み)





## 物価高騰を支援 対象世帯へ給付金



① 給付金事務局 ☎ 988-8195

### 物価高騰対応重点支援地方創生臨時給付金

令和5年12月1日に南城市に住所のある世帯で、令和5年度の住民税課税状況により給付します。

- 1世帯あたり10万円(均等割のみ課税世帯)
- 児童1人あたり5万円(非課税世帯または均等割のみ課税世帯)

受付時間 平日9:00~16:30

受付場所 市役所1階 給付金スペース(JAとなり)

申請期限 7月31日(水)

### 通知および収入申告など

- 対象世帯へは市よりご案内の通知をお送りしております(5月上旬発送予定)。
- 未申告者がいる世帯は、収入申告後に窓口にて申請が必要です。



## 障がい者 職業訓練生 募集(7月開講)



① 浦添職業能力開発校 ☎ 879-2560

沖縄県では障がいがある方の「働きたい」を支援するため、下記の職業訓練生を募集します。

### 初心者から始めるパソコン科(知識・技能)

訓練期間 7月1日(月)~9月30日(月)

訓練実施先 株式会社沖縄リレーションシップ

訓練場所 那覇市おもろまち2-5-37パルマビル

募集期間 5月1日(水)~5月27日(月)

受講料 無料(テキスト代等は自己負担)

申込先 管轄ハローワーク

### 応募可能な障害者区分

身体障害(上肢・下肢 ※車いす不可)、聴覚障害(口話ができる方)、内部障害、精神障害、発達障害、高次脳機能障害、難病

### 【広告】

令和6年度 沖縄メディカル病院  
健康講話スケジュール

開催場所:生活習慣病外来 待合室 5月11日(土)  
11時~、『糖尿病とは』湧上 民雄先生(内科医)  
11時半~、『運動療法』山城 麗子先生(運動療法士)

医師・栄養士・薬剤師・臨床検査技師・看護師による健康に関する講話です。(参加費無料)



## 5月は軽自動車税の 納付月です



① 税務課 ☎ 917-5328

5月は軽自動車税の納付月です。納め忘れのないよう早めの納付をお願いします。軽自動車税は毎年4月1日現在、原動機付自転車、軽自動車などを所有または使用する人に課税されます。

納期限 令和6年5月31日(金)

※ 月割還付はありません。 ※ 口座振替日は5月20日(月)です。

軽自動車税納付確認システム(軽JNKS)のご利用で、継続検査窓口での納税証明書が原則不要となります。  
[対象:軽四輪、軽三輪の軽自動車]



## 市税の納付はスマホで! クレジットカードとスマホ決済に対応



① 税務課 ☎ 917-5328

対象税目: 市県民税(普徴)/軽自動車税/固定資産税

納付書の表面にeLマークとQRコードが印刷されている納付書が利用できます。



### クレジットカードの場合

「地方税お支払サイト」へアクセスし、納付書印字のQRコードを読み取り納付してください。

### スマートフォン決済アプリの場合

アプリを起動し、納付書印字のバーコードまたはQRコードを読み取り納付してください。

### 金融機関窓口の場合

南城市指定金融機関以外の「地方税統一QRコード対応金融機関」でも納付が可能です。

- ・ QRコードで納付された場合、領収書は発行されません。
- ・ 納付方法の詳細は右上QRコードよりご確認ください。

### 【広告】

おかげ様で創業43年

求む物件! 不動産売買・賃貸管理  
査定無料 相続支援コンサル Since 1981

おかげ様で売買仲介件数1,610件突破!

あなたのホームプランナー > 土曜・祝日営業中!! <

南新 株式会社 南新物産 南城支店

イオンタウン 南城大里1階 ☎ 945-0310 ナンちゃん®



## 不法投棄対策で キレイな南城市に



① 生活環境課 ☎ 917-5318

5月30日はごみゼロの日です。不法投棄・ポイ捨ては残念ながら市内の至る所で発生しており、美観の低下や有害物質による環境汚染、海洋プラスチック問題等が懸念されています。

ごみを捨てた者がわからない場合、捨てられたごみは土地の所有者・管理者が片付けなくてはなりません。下記の対策を行い、不法投棄を許さない環境をつくりましょう。

### 不法投棄への対策

- 除草やゴミの片付けにより土地を清潔に保つ。
- 土地へ侵入を防ぐためロープやフェンスを設置する。
- よく捨てられる場所には看板を設置する。
- 日頃から見回りをして状況を把握する。

### 無許可の不用品回収業者等にご注意を

無許可業者による不法投棄や不適正処理が問題となっています。高額な追加料金等を請求されたり、高価な貴金属等を「押し買い」されてしまう恐れもありますので、ご注意ください。



## 葬儀の香典など 簡素化にご協力を



① 生活環境課 ☎ 917-5318

市では経済的負担軽減のため、葬儀の香典等について簡素化を進めています。

- 告別式の香典 1,000円以内(お返し無し)
- ナンカの香典 1,000円以内(お返し無し)
- 会葬礼状については廃止



## 南城市都市計画マスタープラン パブリックコメント(意見募集)



① 都市計画課 ☎ 917-5350

募集開始 5月8日(水)～

南城市では現在、約20年後に向けたまちづくりの方針を示す「南城市都市計画マスタープラン」の改定を行っています。改定にあたり、市民の皆さまからのご意見を募集します。詳細は右上のQRコードをご確認ください。

### 都市計画マスタープランとは

将来の見通しや都市づくりの目標を明らかにし、将来のまちをどのようにしていきたいか基本的な方針を定めるものです。



## 国保税・マイナンバーカード 時間外窓口(最終週の火曜)

### 国保税の納税相談・短期証の切替のみ

① 国保年金課 ☎ 917-5327

実施日 5月28日(火)、6月25日(火)、  
7月30日(火)  
時間 17:15～20:00  
場所 国保年金課(市役所1階3番窓口)

詳細



### マイナンバーカード申請・交付

① 市民課 ☎ 917-5312

実施日 5月28日(火)、6月25日(火)、  
7月30日(火)  
時間 17:30～19:15  
場所 市民課(市役所1階1番窓口)  
申込方法 LINE予約・電話予約  
(当日16:00まで)

詳細



※ 詳細は表右のQRコードよりご確認ください。

【広告】



## あかし内科クリニック

胃カメラ

大腸カメラ

内科一般・予防接種(小児も可)



**院長 明石 学**  
消化器内視鏡専門医  
消化器病専門医 認定産業医

■診療時間

午前9時～12時 / 午後2時～6時  
休診日: 木午後・土午後、日曜、祝日

特定健診  
長寿健診

南城市知念字久原693番地 エスベランサ華満進1F  
シュガーホールから車で5分

TEL.098-947-3331

【広告】



## ぴあの教室

生徒募集  
3歳～  
年齢制限なし

ピアノ  
リルフェージュ

受験対策  
音楽学校  
教員採用  
保育科

**南城市つきしろ教室**  
南城市つきしろ1678番地118

浦添前田教室  
浦添市前田4丁目16-8

中城南上原教室  
中城村南上原728番地 M・フテ、101号

☎988-9829

(3校共通番号)





### 対話型でお問合せに回答 AIチャットボットサービス



DX推進課 ☎ 917-5337  
[https://share.public-edia.com/webchat/city\\_nanjo/](https://share.public-edia.com/webchat/city_nanjo/)

4月1日から、市民の皆さまからのご質問に自動回答する「南城市AIチャットボット」サービスを開始しました。「税」、「社会福祉」、「子育て」、「ごみ」などの行政サービスに関するご質問を24時間いつでも行えますので、お気軽にご利用ください。



市公式ホームページの右下「ご質問はこちら」や市公式LINEからアクセスできます

#### 注意事項

- AIチャットボットはまだまだ勉強中であり、正しく回答できない場合があります。
- 特定の名前や連絡先は入力しないでください。



### 海上保安庁からのお願い 海に行く時の約束



中城海上保安部 交通課 ☎ 921-1623  
<https://www6.kaiho.mlit.go.jp>

海に行く時は、下記の確認をお願いします。

- 連絡手段の確保 ● 天気の確認
- ※海で安全に遊ぶための知識は右上のQRコード「Water Safety Guide」へ

#### 【広告】

一般皮膚専門は... **八重瀬クリニック**

- ☑ ホクロ切除 ☑ 皮膚腫瘍 ☑ アトピー性皮膚炎
- ☑ ワキ・手汗 ☑ 水虫 ☑ 乳児湿疹
- ☑ 手荒れ ☑ 虫刺され ☑ ニキビ
- ☑ ホクロドック ☑ 各種イボ
- ☑ アレルギー検査 なども行っております。

美容皮膚専門は... **沖縄美容クリニック**

- ☑ ニキビ跡 ☑ シワ
- ☑ 医療脱毛 ☑ たるみ
- ☑ シミ取り ☑ 赤ら顔
- ☑ 肝斑 などのお悩みに

**沖縄皮膚科医院**  
 一般皮膚科、小児皮膚科、アレルギー科、美容皮膚科、形成外科

八重瀬町役場の斜め向かい  
 クリニックが開院  
 皮膚専門

|                                 |   |   |   |   |   |   |   |
|---------------------------------|---|---|---|---|---|---|---|
| 10:00-14:00<br>受付時間 9:45-13:30  | 月 | 火 | 水 | 木 | 金 | 土 | 日 |
| 16:00-19:30<br>受付時間 15:45-19:00 | ● | ● | ● | ● | ● |   |   |

okinawa-hifu.com @OKINAWA.HIFU



### おきでんシュガーホール 新人演奏会



シュガーホール ☎ 947-1100(月曜休館)  
<https://www.city.nanjo.okinawa.jp/sugarhall/>

おきでんシュガーホール新人演奏会オーディションは、将来性において優れた音楽家を発掘し、育成すること、また地域の音楽や芸術文化の振興、国際交流の推進に寄与することを目的として毎年開催しています。厳しいオーディションにて選ばれた若手音楽家による熱い演奏をお楽しみください。

#### オーディション受賞者(演奏会出演者) ※敬称略

|       |  |
|-------|--|
| グランプリ | 山田雄万(ヴァイオリン)   |
| 優秀賞   | 榎本菜々(ソプラノ)   |
| 沖縄賞   | 伊佐泰一(ヴィオラ)   |
| 入選    | 板舩李空(ピアノ) 齋藤朋輝(マリンバ)<br>高尾真菜(ピアノ) 田中友也(チューバ)<br>横森由有(ソプラノ) |

#### 第29回 おきでんシュガーホール新人演奏会 ～若き音楽家たちの響宴～

|     |   |
|-----|---|
| 日時  | 6月2日(日) 15:00開演(14:00開場)                  |
| 場所  | 南城市文化センター シュガーホール                         |
| 入場料 | 一般 2,000円 高校生以下 1,000円<br>(全席自由、当日各500円増) |
| 主催  | 南城市、沖縄電力株式会社、<br>沖縄タイムス社                  |

※未就学児の入場はご遠慮ください。



受賞者全員によるアンサンブル・フィナーレ  
(前回2023年の公演より)

特集

図書館  
子育て

今月の顔  
お知らせ

お知らせ

日記  
お知らせ

お知らせ

カレンダー  
お知らせ

# 特設 人権・行政相談所

📍生活環境課 ☎917-5318

人権擁護委員と行政相談委員による合同相談です。相談は無料で、秘密は厳守されますので、お気軽にご相談ください。



日時 6月13日(木) 10:00~16:00

場所 市役所2階 相談室・会議室

予約 不要



**人権相談** セクハラやパワハラ、いじめ、インターネットでの誹謗中傷・差別など

**行政相談** 役所の仕事に関する苦情や行政の制度・運営についての意見・要望など

## 6月1日は「人権擁護委員の日」です。

人権擁護委員は、市民の皆さんの人権を守るパートナーとして人権擁護活動を行っています。

法務局では電話での相談も受付けています(平日8:30~17:15)

- みんなの人権 110番：0570-003-110
- 子どもの人権 110番：0120-007-110

## ひとりで悩まず、お気軽に。

※特別の記載がない限り、  
昼休み(12:00~13:00)・祝日・年末年始はお休みとなります。

### 無料法律・税務登記相談

要予約

📍生活環境課 ☎917-5318

- 婚姻・離婚、損害賠償、金銭貸借など
- 登記、相続、債務整理など

🕒 5月16日(木) 14:00~17:00  
予約開始：4月16日(火)8:30~  
📍市役所2階 相談室・会議室

🕒 6月13日(木) 14:00~17:00  
予約開始：5月13日(月)8:30~  
📍市役所2階 相談室・会議室

### 地域包括支援センター

📍基幹型センター(生きがい推進課) ☎917-5489

- 高齢者に関する「総合相談窓口」
- 介護・医療・保健・福祉・虐待など

📍西地区：地域型センター 東雲の丘  
大里・玉城(親慶原・喜良原・仲村渠・垣花を除く)  
☎987-6669(平日・土曜8:30~17:30)  
☎946-2051(夜間・休日)  
📍南城市大里字大城1392番地

📍東地区：地域型センター しらゆり  
佐敷・知念・玉城(親慶原・喜良原・仲村渠・垣花)  
☎988-0638(夜間・休日も対応可)  
📍南城市佐敷字津波古432番地

### 女性相談、家庭児童相談

📍こども相談課 ☎917-5212

- 離婚やDV、人間関係の悩みなど
- 子どもの養育、学校生活、非行など

🕒 平日 9:15~17:00  
📍市役所1階 15番窓口

### 消費生活相談

📍生活環境課 ☎917-5318

- 多重債務 ● 架空請求 ● 詐欺
- 通販・マルチ・訪問販売などの悩み

🕒 毎週火曜 10:00~16:00  
📍市役所1階 相談室 111

### 雇用創出サポートセンター

☎917-5541  
🌐koyosapo.city.nanjo.okinawa.jp

- お仕事を探している市民・移住希望者
- 求人を募集している企業

🕒 平日 9:00~16:00  
📍市役所 レストラン2階 共有スペース

### こころとからだの健康相談

📍地域活動支援センター「野の花」  
☎880-0576

- 病気、家族の問題など
- 自死を考えてしまう方

🕒 平日 11:00~15:00  
📍南城市大里字仲間1124番地1

### 定例行政相談

📍生活環境課 ☎917-5318

- 行政の仕事に関する苦情・相談
- 制度・運営についての意見・要望

🕒 5月16日(木) 14:00~16:00  
📍市役所2階 相談室 201

### 就職・生活支援

要予約

パーソナルサポートセンター  
☎917-5334 📠917-5427  
✉syakai@city.nanjo.okinawa.jp

- 収入が減って家計が苦しい
- 失業して家賃が払えないなど

🕒 平日 9:00~16:00 📍市役所1階 8番窓口



## 南城市内の事件・事故 3月

- 戸締り・貴重品の管理をお願いします。
- 安全運転の徹底をお願いします。

窃盗 …… 5件

物損事故(けが人のいない交通事故) …… 88件

人身事故(けが人のいる交通事故) …… 8件



- 行事予定は変更となる場合があります。
- 5月5日(日)のごみ収集は休みです。
- 乳幼児健診・プレママ教室のお問合せ ☎健康増進課 ☎917-5324

最新の行事予定は  
南城市公式サイトで  
ご確認ください。



| 日                               | 月         | 火   | 水  | 木   | 金   | 土   |
|---------------------------------|-----------|---|--|---|---|---|
| 5/5<br>こどもの日<br>ごみ収集休み          | 6<br>振替休日 | 7<br>区長会<br>保育士試験対策<br>講座募集開始<br>(~5/24)<br>(→P7)               | 8<br>都市計画パブリック<br>コメント募集開始<br>(→P16)<br>4か月児健診<br>9:30~10:45<br>3歳児健診<br>13:30~14:45 | 9<br>10か月児健診<br>9:30~10:45<br>1歳6か月児健診<br>13:30~14:45                               | 10<br>7か月児健康相談<br>9:30~10:45<br>2歳児健康相談<br>13:30~14:45                                      | 11<br>狂犬病予防防集<br>合注射<br>(→4月号P12)                         |
| 12                              | 13        | 14  | 15   | 16<br>無料法律・税務<br>登記相談(→P18)<br>定例行政相談(→P18)<br>特定健診：がん検診<br>(市役所・全地域)<br>8:30~11:00 | 17<br>沖縄南城セレク<br>ション募集締切<br>(→4月号P16)   | 18<br>狂犬病予防防集<br>合注射<br>(→4月号P12)                         |
| 19                              | 20        | 21  | 22<br>生涯学習講座募<br>集開始(~6/5)<br>(→P14)   | 23  | 24  | 25<br>狂犬病予防防集<br>合注射<br>(→4月号P12)                         |
| 26                              | 27        | 28<br>国保税・マイナ<br>ンバーカード時<br>間外窓口(→P16)<br>プレママ教室<br>10:00~12:00 | 29   | 30  | 31<br>軽自動車税納期限<br>(→P15)<br>軽自動車税の減免申<br>請期限(→4月号P15)<br>市営住宅空家待ち<br>入居者募集受付締<br>切(→4月号P22) | 6/1<br>10か月児健診<br>9:30~10:45                              |
| 2<br>シュガーホール<br>新人演奏会<br>(→P17) | 3         | 4   | 5<br>区長会<br>4か月児健診<br>9:30~10:45<br>3歳児健診<br>13:30~14:45                             | 6<br>1歳6か月児健診<br>13:30~14:45  | 7<br>7か月児健康相談<br>9:30~10:45<br>2歳児健康相談<br>13:30~14:45                                       | 8<br>沖縄県議会議員<br>一般選挙期日前<br>投票・不在者投<br>票開始(~6/15)<br>(裏表紙) |
| 6日~8日 斎場御嶽 休息日(旧暦5月1日~3日)       |           |   |  |   |   |   |
| 9<br>ハーリー(奥武島・<br>馬天・海野)        | 10        | 11  | 12<br>特定健診：がん<br>検診・長寿健診<br>(久高島離島振興<br>総合センター)<br>3歳児健診<br>13:30~14:45              | 13<br>人権・行政相談<br>(→P18)<br>無料法律・税務<br>登記相談(→P18)                                    | 14  | 15  |

特集

図書館  
子育て

今月の顔  
お知らせ

お知らせ

日記  
お知らせ

お知らせ

カレンダー

【広告】



沖縄・南城市から世界へ  
私たちは事務のプロ **日本で唯一**  
事務の力でソニーグループを支えています  
**働く仲間を募集中!**

SONY

ソニービジネスオペレーションズ(株) 採用情報はこちら ☞  
イオンタウン南城大里から徒歩 3 分 (旧南城市役所大里庁舎)



# 令和6年6月16日(日)は 沖縄県議会議員 一般選挙の投票日です!



## 投票場所

| 投票区名        | 施設の名称                   |
|-------------|-------------------------|
| 玉城地区(第1投票区) | 玉城中学校1階多目的スペース(正面玄関となり) |
| 知念地区(第2投票区) | 南城市知念社会福祉センター           |
| 久高地区(第3投票区) | 南城市久高島離島振興総合センター        |
| 佐敷地区(第4投票区) | 南城市老人福祉センター             |
| 大里地区(第5投票区) | 南城市大里農村環境改善センター         |

## 投票時間

午前7時～午後8時  
※第3投票所【久高】は、  
午前7時～午後4時

※第5投票区の投票所は、南城市大里農村環境改善センターへ変更となっております。

※投票の際は、投票入場券(ハガキ)をお持ちください。なお、投票入場券(ハガキ)を紛失したとき等は、身分を確認できるものをお持ちください。

## 期日前投票

期日前でも  
投票ができます

- 期間 令和6年6月8日(土)～令和6年6月15日(土)
  - 場所 南城市役所1階 大会議室
  - 時間 午前8時30分～午後8時まで
- 投票日当日に仕事やレジャー、冠婚葬祭等の用務で投票に行けない方は事前に投票することができます。期日前投票の際は、投票入場券(ハガキ)の裏面にある宣誓書をあらかじめご記入の上、お持ちください。

| 6/8<br>(土) | 6/9<br>(日) | 6/10<br>(月) | 6/11<br>(火) | 6/12<br>(水) | 6/13<br>(木) | 6/14<br>(金) | 6/15<br>(土) | 6/16<br>(日) |
|------------|------------|-------------|-------------|-------------|-------------|-------------|-------------|-------------|
| ← 期日前投票 →  |            |             |             |             |             |             |             | 投票日         |

## 不在者投票

滞在地や病院  
などで投票が  
できます

- 期間 令和6年6月8日(土)～令和6年6月15日(土)
- 場所 仕事や学業、旅行などで他の市町村に滞在している方：滞在地の選挙管理委員会指定された病院や老人ホームなどに入院または入所中の方：当該施設・老人ホーム等

選挙期間中に仕事や学業、旅行などで他の市町村に滞在している方や指定された病院・老人ホームなどに入院・入所中の方は、不在者投票ができます。不在者投票をするには、事前に市選挙管理委員会へ「不在者投票請求兼宣誓書」を提出の上、投票用紙等の交付を受ける必要があります。早めに手続きを行いましょ。

※滞在地の選挙管理委員会や施設等で不在者投票ができる期間・時間が異なる場合がありますので、必ず不在者投票先へお問合せの上、投票してください。



- 5 QABを選局
- d ボタンを押す
- 「市町村からのお知らせ」