



海と緑と光あふれる南城市

広報 なんじょう

2024

1

no.217

PR magazine Nanjo

謹賀新年

琉球創世の神が第一歩を記したとされるヤハラヅカサ。はじまりの場所から望む朝日は、新しい気持ちにさせてくれます。光あふれる景色が、皆さまの新年を照らし、良き年となりますように。

電子ブック (eBook)



QRコードをスマートフォンのカメラで読み取り、ホームページ等にアクセスすることができます。

- This paper is available to read in 10 languages.
- QRコードは(株)デンソーウェーブの登録商標です。

南城市の人口 (2023年11月末現在)

合計	46,422 人 (+ 63)
女	23,029 人 (+ 24)
男	23,393 人 (+ 39)
世帯数	19,758 世帯 (+ 58)

※()内は前月比



南城市長
古謝 景春

年頭のご挨拶

明けましておめでとうございます。

市民の皆様におかれましては、希望に満ちた輝かしい新春を健やかにお迎えのことと、心よりお慶び申し上げます。また、旧年中は市政発展のために多大なるご理解とご支援、ご協力を賜り、厚く御礼申し上げます。

約4年間にわたり猛威を振るいました新型コロナウイルス感染症の法的位置づけが昨年5月に変更されたことに伴い、これまで制限されてきた各種行事や社会経済活動が再開するなど、明るい兆しが見えてくる1年であったと思います。しかしながら、エネルギー及び食料品等の価格高騰が、市民及び事業者の生活・経営を圧迫しておりますので、本市といたしましても、市民の暮らしや事業者の活動を守るべく、引き続き国や県と密接に連携しながら、負担軽減に努めてまいります。

さて、本市の地理的中心部である「先導的都市拠点地域」においては、沖縄初進出となる「コストコ」の開業が決定され、開業に伴う雇用の拡大や市民生活の利便性向上が見込まれることに加え、県内外からの多くの観光客により交流人口の増加やにぎわいの創出、市内及び周辺地域への波及効果を生み出すものと期待しております。

公共交通政策においては、市民の移動手段となる市内線「Nバス」が誕生して4年が経過しました。高齢者や障がい者が生きがいと安らぎの持てる環境の整備を図るべく、昨年6月より65歳以上及び障がい者手帳を有する市民を対象に、「Nバス」の運賃支援事業を実施しております。引き続き市民の皆様にとって、より利用しやすい仕組みを構築してまいります。

また、観光振興や地域間交流の活性化、救急医療体制の強化など、周辺地域の社会的・経済的発展を牽引する「南部東道路」の整備が進められており、本市のまちづくり、ひいては県全体の活性化に繋がる南部東道路の全線早期共用開始及び東部地域(国道331号)への延伸に向け、一層努めてまいります。市政発展のため、公約を実現してまいりますので、引き続き市民の皆様のご理解とご協力を賜りますようお願い申し上げます。

結びに、市民の皆様にとって明るい話題が飛び交う、実り多き幸せな一年となりますよう心からご祈念申し上げ、新春のご挨拶いたします。

令和6年 元旦



南城市議会 議長
中村 直哉

明けましておめでとうございます。

市民の皆様には、希望に満ちた新年をお迎えのことと心よりお慶び申し上げます。

平素より、南城市議会の運営に格別のご理解とご協力を賜り、衷心より厚くお礼申し上げます。

昨年は、新型コロナウイルス感染症の感染法上の位置付けが5類へと移行し、尚巴志ハーフマラソン第20回記念大会など、多くのイベント等が開催され、市民生活にも活気が戻った1年となりました。

お陰様で、市議会におきましては、所管事務調査や、市内全域に亘る現場調査並びに議会報告会の開催など、幅広い議会活動を行うことができ、大変喜ばしく思います。

さて、我が国の社会情勢は依然として不安定な状態が続き、原油価格や物価の高騰などによる影響や、経済の悪化は日常生活へも波及し厳しさを増しております。また、昨年8月には台風6号により、近年でも稀にみる甚大な被害が市民生活に大きな影響を与えました。防災意識の高まりとともに、災害に強いまちづくりへの取組みの強化は市議会としての重要課題であると再認識いたしました。

市政におきましては、大規模商業施設のコストコがオープンを控えており、周辺地域の整備など、

今後の観光振興、産業振興など各分野において大きな効果が期待されます。

南城市の豊かな自然、歴史、文化などの特性を活かしたまちづくりを基軸に、新しいまちづくりへ向け、議会と行政が互いに知恵を出し合い、諸課題の解決とさらなる市政の発展に取り組んでまいり所存でございます。

市議会といたしましては、将来の地方自治を担う子供たちへの主権者教育も重要課題であります。住民の皆様から選挙された議員一人一人がその職務を誠実に遂行するため、現在は本会議のみとなっている議会中継について、委員会までの拡大を検討するなど、さらなる議会の活性化へ取り組み、開かれた議会を目指していく決意を新たにしております。市民の皆様は議会をより身近に感じていただけることで、多様な人材の市議会への参画へとつながり、活発な議会活動が展開されるよう議員一同全力で取り組んでまいります。市民の皆様はなお一層のご理解とご協力を賜りますようお願い申し上げます。

結びに、新しい年が市民の皆様方にとりまして、健康で希望と喜びに満ちた1年となりますよう心からお祈り申し上げまして、年頭のあいさつとさせていただきます。

令和6年 元旦

口座振替のメリット

安心

ご指定の口座から納付期日に自動で引落しがされるため、支払い忘れがなく安心です。

安全

人と対面・接触なくお支払いが済むため、感染症拡大防止にもつながります。



便利

金融機関・コンビニ・市役所窓口に向く必要がなく、手間が省けます。

環境

納付書の作成が不要になり、紙資源を節減。環境にやさしい支払い方法です。

経費

納付書の作成や発送経費、収納手数料を削減でき、経営の効率化、将来世代の負担軽減につながります。

上下水道料金のお支払い

水道課 ☎917-5347

口座振替でのご協力をお願いいたします

令和6年度以降、金融機関窓口払いやコンビニエンスストアでの支払いにかかる収納手数料(南城市が金融機関・コンビニ収納代行業者へ支払う経費)が、大幅に増額される予定です。

南城市が支払う収納手数料は皆さまから頂いた水道料金よりまかなわれておりますが、経費増になる結果、皆さまからいただく水道料金にも影響を及ぼすものとなります。

お一人おひとりのご協力により、大きな経費削減が期待できます。上下水道料金のお支払いは、口座振替(自動払込)へのご理解とご協力をお願いします。

口座振替の手続きはカンタン！



金融機関または水道課窓口で簡単にお申込みできます。下記のものをご持参ください。

金融機関

- 預金通帳
- 銀行届出印
- お客様水道番号^{*1}

^{*1} 納入通知書や検針のお知らせに表示されています。

水道課窓口(市役所2階)

- キャッシュカード
- 申請者 本人確認証明^{*2}

^{*2} 運転免許証等 顔写真入りのもので、申請者は口座名義本人に限ります。

水道使用者の皆さま

水漏れ(漏水)にご注意を！

「たくさん使用した心あたりがないのに、いつもよりも水道の使用量が多くなっている」「水を使っていないのに水が流れる音がする」という場合には漏水している可能性があります。月に1度は点検をするようにしましょう。

漏水かな？と思ったら、早めに南城市指定給水装置工事業者に連絡して修理を依頼してください。

漏水の簡単な確認方法

タンクが満水状態の朝一番に水道の蛇口を全部閉めた状態で、水道メーターの「パイロット」が回転していないかどうかをチェックしましょう。水を使っていないのにパイロットが回転している場合には漏水の可能性があります。



水道メーターの
パイロット

南城市の給水装置負担区分

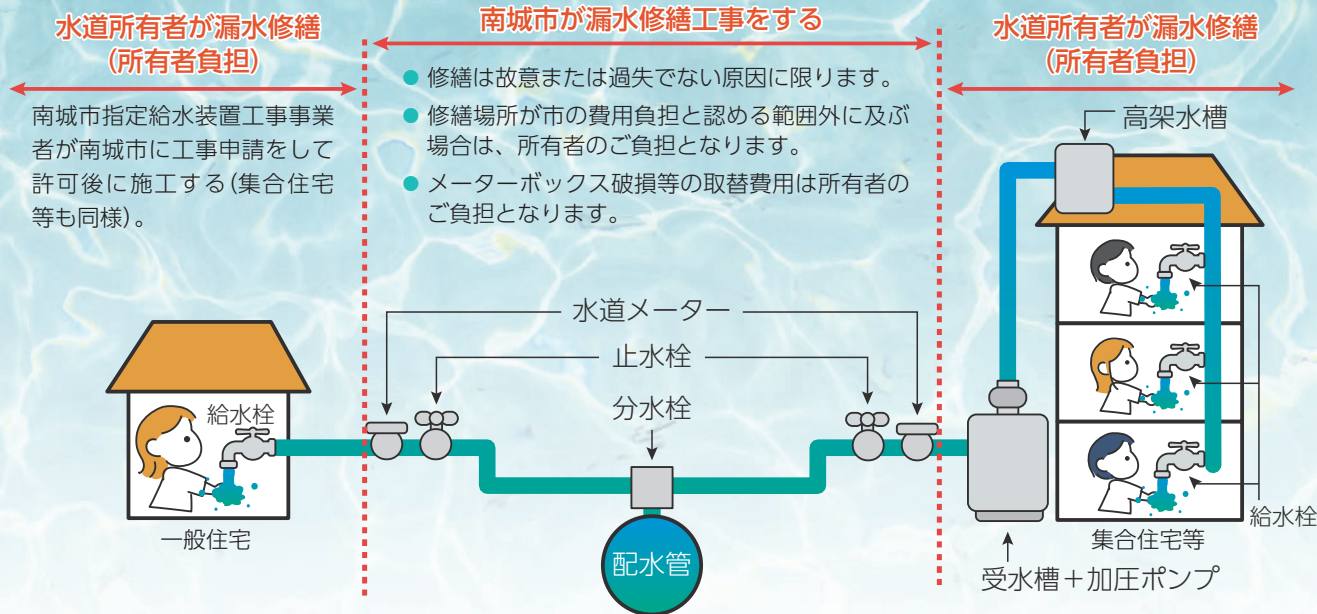

水道所有者の皆さま

水道設備の適切な管理をお願いいたします

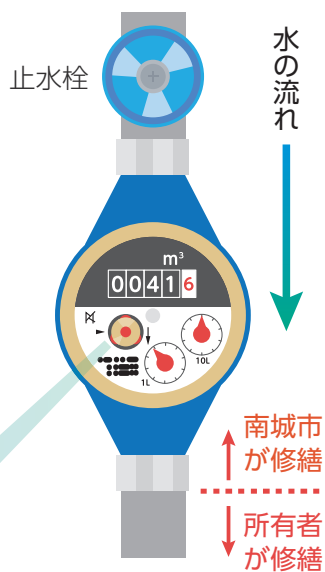

水道メーターの出口より宅地側で漏水等の修繕が必要な事象が発生した場合は、水道所有者が修繕を行わなければなりません。

配水管の分水栓から給水栓までの給水装置は水道所有者の財産となります。水道を使用するために、給水装置を作る・改造する・撤去する場合は水道所有者の負担となります。

受水槽(タンク)はいつも清潔に。

受水槽(タンク)を設置している所有者や管理者は年1回以上は点検・清掃をしましょう。維持管理をすることにより住宅やアパート・マンションの水道水をより安心してご利用することができます。南城市は貯水槽水道の管理が好ましくない場合は助言・勧告・指導を行います。

また集合住宅等は、ポンプで高架水槽へくみ上げて各世帯・店舗へ給水しています。ポンプが停電や不具合で停止する場合がありますので、断水した場合は、まずは集合住宅の所有者や管理会社にお問合せください。

給水装置の工事依頼は指定の事業者へ

南城市指定給水装置工事事業者(以下、指定事業者)は、南城市が給水装置工事を適正に施工できるものとして指定した事業者です。新築やリフォームで水回りを施工する場合、指定事業者でなければできない場合があります。

指定事業者一覧

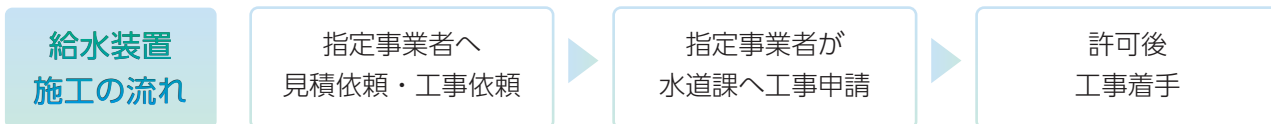

令和6年度 南城市立小中学校 新入生オリエンテーション(保護者説明会)・入学式 日程

南城市立各小中学校では、下記の日程で令和6年度新入生オリエンテーションおよび入学式を開催いたします。入学を予定している方は、下記日程をご確認のうえ、参加して頂きますようお願いいたします。
 ※詳細等については、各学校のホームページをご確認ください。

小学校

学校名	連絡先	保護者説明会			入学式		
		日時	受付	開始	日時	受付	開始
船越小学校	☎949-7108	2月6日(火)	14:00	14:30	4月9日(火)	8:30	9:35
玉城小学校	☎948-7251	2月6日(火)	14:00	14:30	4月9日(火)	8:30	9:35
百名小学校	☎948-1012	2月6日(火)	14:50	15:15	4月9日(火)	8:30	9:00
知念小学校	☎948-1302	2月9日(金)	14:45	15:00	4月9日(火)	9:00	9:30
久高小学校	☎948-3515	2月8日(木)	15:45	16:00	4月8日(月)	9:50	10:00
佐敷小学校	☎947-6212	2月1日(木)	14:00	14:30	4月9日(火)	8:30	9:35
馬天小学校	☎947-6535	2月2日(金)	14:30	15:00	4月9日(火)	8:30	9:40
大里北小学校	☎945-2362	2月2日(金)	15:10	15:30	4月9日(火)	8:20	9:40
大里南小学校	☎945-2455	2月7日(水)	14:30	15:00	4月9日(火)	① 8:00 ② 10:30	9:00 11:30

中学校

学校名	連絡先	新入生オリエンテーション			入学式		
		日時	受付	開始	日時	受付	開始
玉城中学校	☎948-7105	2月7日(水)	14:15	14:45	4月9日(火)	13:15	14:00
知念中学校	☎948-1303	2月1日(木)	14:30	15:00	4月9日(火)	13:20	14:00
久高中学校	☎948-3515	1月25日(木)	15:20	15:30	4月8日(月)	9:50	10:00
佐敷中学校	☎947-6210	2月8日(木)	14:30	15:00	4月9日(火)	13:15	14:00
大里中学校	☎945-2442	2月2日(金)	13:45	14:00	4月9日(火)	13:10	14:00

ひとりで悩まず、お気軽に。

※特別の記載がない限り、
 昼休み(12:00～13:00)・祝日・年末年始はお休みとなります。

子育て広場 ①こども保育課 ☎917-5343

親子での交流や園庭開放、子育てのお悩みを相談できます。※ご利用前に、園に電話連絡をお願いします。

- ① めだか広場(めだか保育園)
 ☎ 947-1553 ㊟ 佐敷字佐敷230-1
 ☺ 月～金 9:00～14:00
- ① あおぞら広場(あおぞらこども園)
 ☎ 945-3557 ㊟ 大里字嶺井537
 ☺ 月～金 9:00～14:00/土 9:00～13:00
- ① 子育てひろば(船越認定こども園)
 ☎ 949-7213 ㊟ 玉城字船越939-2
 ☺ 月・水・金 9:00～12:30/14:00～16:00
- ① 知念こども園
 ☎ 948-1751 ㊟ 知念字久手堅679
 ☺ 月～金 9:00～18:00

就学援助制度 ①教育総務課 ☎917-5361

学用品や給食費など、学校生活にかかる費用を援助します。※所得制限あり

- ① にこにこ広場(大里こども園)
 ☎ 945-2827 ㊟ 大里字仲間918-1
 ☺ 月・水・金 10:00～12:00/13:00～16:00
- ① まつぼっくり(松の実こども園)
 ☎ 917-5700 ㊟ 大里字平良2651-1
 ☺ 月・水・金 10:00～11:30/14:00～16:00
- ① 玉城こども園
 ☎ 948-7511 ㊟ 玉城字屋嘉部76
 ☺ 月～金 13:00～17:00

ファミリーサポートセンター ①こども相談課

☎080-1530-9640(直通携帯) ☎917-5212
 子どもの送迎、預かり等をサポート会員が支援。

病児保育室 大里キッズ

①大里こどもクリニック ☎882-8444

子どもが病気で保育所等へ通えないけど、仕事を休めない時に。

- ☺ 月・火・木・金 8:00～17:30
 土 8:00～15:00
- ㊟ 南城市大里字大里2545-1

親子通園(はっぴ〜)

①こども相談課 ☎917-5212

心身の発達が気になる就学前のお子さん向け、親子参加型の保育・療育。

- ☺ 火・水・金 9:30～11:30
- ㊟ シュガーホール児童室(図書館となり)

児童相談所 ①全国共通ダイヤル ☎189

虐待かもと思ったらすぐに通告・相談。



子ども医療費助成 拡充に伴う 受給者証の切り替え

📍 こども相談課 ☎ 917-5212

令和6年4月より、子ども医療費助成制度における入院の対象年齢が拡充されます。

医療費 無料対象者の拡充内容

これまで

- 入院 中学3年生まで
- 通院 中学3年生まで



令和6年4月より

- 入院 18歳になった後の最初の3月31日まで
- 通院 中学3年生まで(変更なし)

新しく対象となる方は申請をお願いします

- 入院における年齢拡充に伴い新しく対象となる方には申請書を令和6年1月下旬から2月上旬頃に郵送予定です。
- すでに子ども医療費助成制度の対象となっている方は申請不要です。
- 令和6年3月頃に新しく申請をされた方とすでに受給中の方に子ども医療費助成制度受給者証を郵送予定です。



銀行口座を名義変更した場合 市役所でお手続きが必要です

📍 こども相談課 ☎ 917-5212

本市で実施している各種手当・給付金等の振込は、皆さまが申請された口座情報を元に処理を行っております。

銀行にて口座名義を変更・廃止し、本市で口座変更の手続きを行わない場合、本市と銀行間で振込エラーが発生し手当等の振込が出来なくなりますので、口座の名義変更・廃止後はお早めの手続きをお願いします。

こども相談課で取扱っている手当・給付の例

- 児童手当
- 児童扶養手当
- 特別児童扶養手当
- 子ども医療費助成制度
- 母子及び父子等医療費助成制度

上記以外の手当・給付、その他支援制度を利用されている方も変更手続きが必要となる場合がありますので、銀行でのお手続き後は各種申請窓口の担当者へご確認をお願いします。

今月の本



「与える人になりなさい

じいちゃんと僕たちの、
フルーツサンド行進曲

(すばる舎)

著 大山皓生

所蔵 佐敷分館

町の小さなスーパーの感動&成長物語！
仕事、家族、人間関係、将来像など、生きていくうえで大切な考え方が詰まっており、読み終えた瞬間今よりも前向きになれる1冊。

市立図書館 開館時間 平日 9:00~18:00 / 土・日 9:00~17:00

- 土・日の12時~13時は休憩のため閉館。
- 全館休館 12月29日(金)~1月3日(水) 年末年始
1月8日(月) 成人の日
1月9日(火) 玉城・佐敷 振替休日

蔵書検索等



知念図書館 (知念児童館となり)
休館：火曜 / 館内整理：第4木曜
☎ 917-5310

玉城分館 (百名小学校内)
休館：月曜 / 館内整理：第3木曜
☎ 917-5408

大里分館 (改善センター1階)
休館：火曜 / 館内整理：第4木曜
☎ 917-5332

佐敷分館 (シュガーホール併設)
休館：月曜 / 館内整理：第3木曜
☎ 917-5543

電子図書館

🌐 <https://web.d-library.jp/nanjo/g0101/top/>



新年挨拶

特集

図書館
子育て

今月の顔
お知らせ

お知らせ

日記
Nバス

お知らせ

カレンダー
くらし

国民健康保険税の税率改定について

📞 国保年金課 ☎️ 917-5327

国保は被保険者の皆さまが病気やけがをした場合でも、医療費の一部を支払うだけで必要な医療を受けられる制度で、被保険者の皆さまが納める国保税は重要な財源となっています。

国保特別会計の持続的かつ健全な運営を図るため、令和6年度から下表のとおり改定します。

南城市国保税率 (改定前：令和5年度まで / 改定後：令和6年度から)

	医療給付費分		後期高齢者支援金分		介護納付金分 ^(※)	
	改定前	改定後	改定前	改定後	改定前	改定後
所得割	6.70%	7.90%	2.60%	2.41%	1.90%	2.15%
均等割 (1人あたり)	16,700円	19,000円	7,000円	6,500円	5,900円	7,800円
平等割 (1世帯あたり)	18,200円	20,900円	7,000円	6,400円	4,300円	5,300円

※介護納付金分は40歳～64歳の方

国保特別会計の赤字を解消するためには、今後も税率改定が必要となる見込みですが、被保険者の急激な負担増とならないよう、県が示す標準保険税率を参考に段階的に改定する予定です。国保特別会計の持続的かつ健全な運営を図るため、ご理解をお願いいたします。

国民健康保険税の軽減・減額制度について

📞 国保年金課 ☎️ 917-5327



各種軽減やその他の軽減については上記QRコードからご確認ください。

所得の少ない世帯への軽減措置



世帯主と被保険者等の総所得金額等により均等割額および平等割額が減額される場合があります。算定時に適用されるため申請は不要です。

産前産後期間の減額措置

(令和6年1月から)



産前産後期間相当分(4ヶ月分・多胎の場合は6ヶ月分)の所得割額および均等割額が減額されます。出産予定日の6ヶ月前から届出ができます。出産後の届出も可能です。

会社都合等で離職された方への減額措置



会社の倒産、会社都合等での解雇や雇い止め等で離職された方の所得割額が減額されます。申請が必要です。

今月の顔

市長表敬や話題の人・企業をご紹介。
ホームページにはさらに多数掲載。



子育てサポーター養成講座 10名が受講



養成講座を受講した皆さん

南城市ファミリーサポートセンターの子育てサポーター養成講座を受講した方へ、修了証が手渡されました。子どもの一時預かりや送迎など、サポート会員としての活躍が期待されます。

南城市体育協会 県民体育大会の結果を報告



南城市体育協会の皆さん

南城市体育協会の関係者が市役所を訪れ、「第75回沖縄県民体育大会」の成績を報告しました。男子の部で卓球と陸上が優勝、男女総合では12位の結果でした。

女子中学生バレーボール 市内中学生2名が県代表に選出



照喜名海湖さん

首里知優さん

「第37回全国都道府県対抗中学バレーボール大会」を前に、県選抜選手として出場する照喜名さん(佐敷中3年)と首里さん(西原東中3年、玉城在住)が市長を表敬。「勝ちたい」と決意を述べました。

男子中学生ソフトテニス 県大会を制して九州大会へ



玉城中男子ソフトテニス部の皆さん

県大会で優勝した玉城中男子ソフトテニス部が、県代表として出場する「第38回九州ジュニア選抜インドア大会」を前に市長を表敬。仲村純じゅんキャプテン(2年生)は「ベスト4を目指したい」と意気込みを述べました。

ご寄付ありがとうございました

・有限会社南栄自動車(まちづくりに活用)



第13回 なんじょう輝きフェスタ

- ① 南城市男女共同参画推進委員会(事務局：まちづくり推進課) ☎ 917-5394
- ② 南城市こどものまち推進委員会(事務局：こども保育課) ☎ 917-5343

女性、男性、性別にかかわらず、誰もが自分らしくそれぞれの個性と能力を発揮できるまちづくりをみんなで考えましょう。今回は、男女共同参画推進委員とこどものまち推進委員とのコラボ企画です。

日時 2月11日(日)10:00～
会場 市役所1階 大会議室
参加費用 無料



詳細

子ども達に人気のパネ人間が自己肯定感について語ります！



新年挨拶

特集

図書館
子育て

今月の顔
お知らせ

お知らせ

日記
Nバス

お知らせ

カレンダー
くらし

税申告のお知らせ 令和6年度市・県民税、国民健康保険税

税務課 ☎ 917-5328



会場での申告は大混雑が予想されます。混雑予想日を避けるか、郵送による申告やスマートフォンでの確定申告(e-Tax)もご利用ください(詳細:右QRコード)。



申告期間

令和6年2月15日(木)～3月15日(金)

- 都合がつかない場合は指定日以外の日でも申告を受け付けいたします。

期限後申告について

- 3月16日(土)以降は南城市での申告受け付けを停止しております。
- 確定申告については那覇税務署またはe-Taxで申告してください。
- 住民税申告については6月3日(月)より税務課⑭窓口にて受け付けを再開いたします。

受付時間

- 8:30～11:00 (9:00から申告開始)
- 13:00～15:00 (13:15から申告開始)

申告会場

南城市役所 1階 大会議室

- QRコード付き番号札により会場の外でもスマホで呼出確認ができます。会場内の混雑緩和にご協力をお願いします。
- 申告資料は、申告者の皆さまに事前に作成していただくものになります。作成・準備がお済みでない場合は受付順が前後することがあります。

申告に必要なもの

- 令和5年中の収入がわかる書類:源泉徴収票、給与明細、販売証明書、その他帳簿など
- 事業所得・不動産所得に係る必要経費の領収書、固定資産税納税通知書(令和5年度分)など
- 各種控除の証明書(令和5年分):国民年金、国民健康保険税、介護保険料の領収書や支払証明書、生命保険料、地震保険料の控除証明書、学生証、障害者手帳など
- 医療費控除を申告する場合は、「医療費控除の明細書」
- 本人確認書類(例)
 - A:マイナンバーカード
 - B:マイナンバー通知カードまたはマイナンバー記載の住民票写し+運転免許証など

地区	指定日	行政区
佐敷	2月15日(木)	新開・新開団地・新開第二団地・仲伊保団地
	2月16日(金)	小谷・新里・兼久
	2月19日(月)	津波古
	2月20日(火)	佐敷・手登根・伊原・屋比久
	2月21日(水)	外間・富祖崎・仲伊保・つきしろ
知念	2月22日(木)	知名・海野・久原・安座真・久高
	2月25日(日)	混雑予想日 平日に来庁できない方(日曜申告)
	2月26日(月)	閉場日(事務整理日)
	2月27日(火)	知念・久手堅・具志堅・吉富・山里・志喜屋・知念団地
	2月28日(水)	親慶原・垣花・仲村渠・百名・新原・玉城・親慶原団地
玉城	2月29日(木)	中山・奥武・志堅原・堀川・富里・當山
	3月1日(金)	屋嘉部・糸数・喜良原・前川
	3月4日(月)	船越・愛地
	3月5日(火)	閉場日(事務整理日)
	3月6日(水)	西原・南風原・平良・嶺井・嶺井団地・古堅
大里	3月7日(木)	福原・島袋・当間
	3月8日(金)	仲程・高宮城・銭又・大里ニュータウン
	3月11日(月)	大城・稲福・真境名・大里団地・大里第二団地
	3月12日(火)	平川・大里グリーントウン・第二大里グリーントウン
	3月13日(水)	稲嶺・目取真・湧稲岡
全地区	3月14日(木)	混雑予想日 南城市全地区
	3月15日(金)	混雑予想日 南城市全地区

申告者専用駐車場の利用について

市役所西側の公共駐車場(A区画)に住民税申告専用駐車場(無料)を設けております。申告の際は専用駐車場のご利用をお願いします。

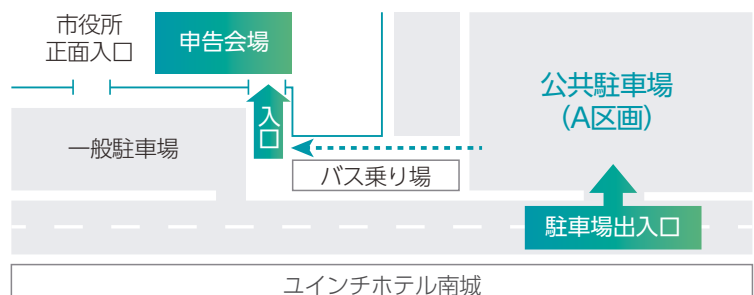

わたしは市・県民税申告が必要？

フローチャートで
お確かめください

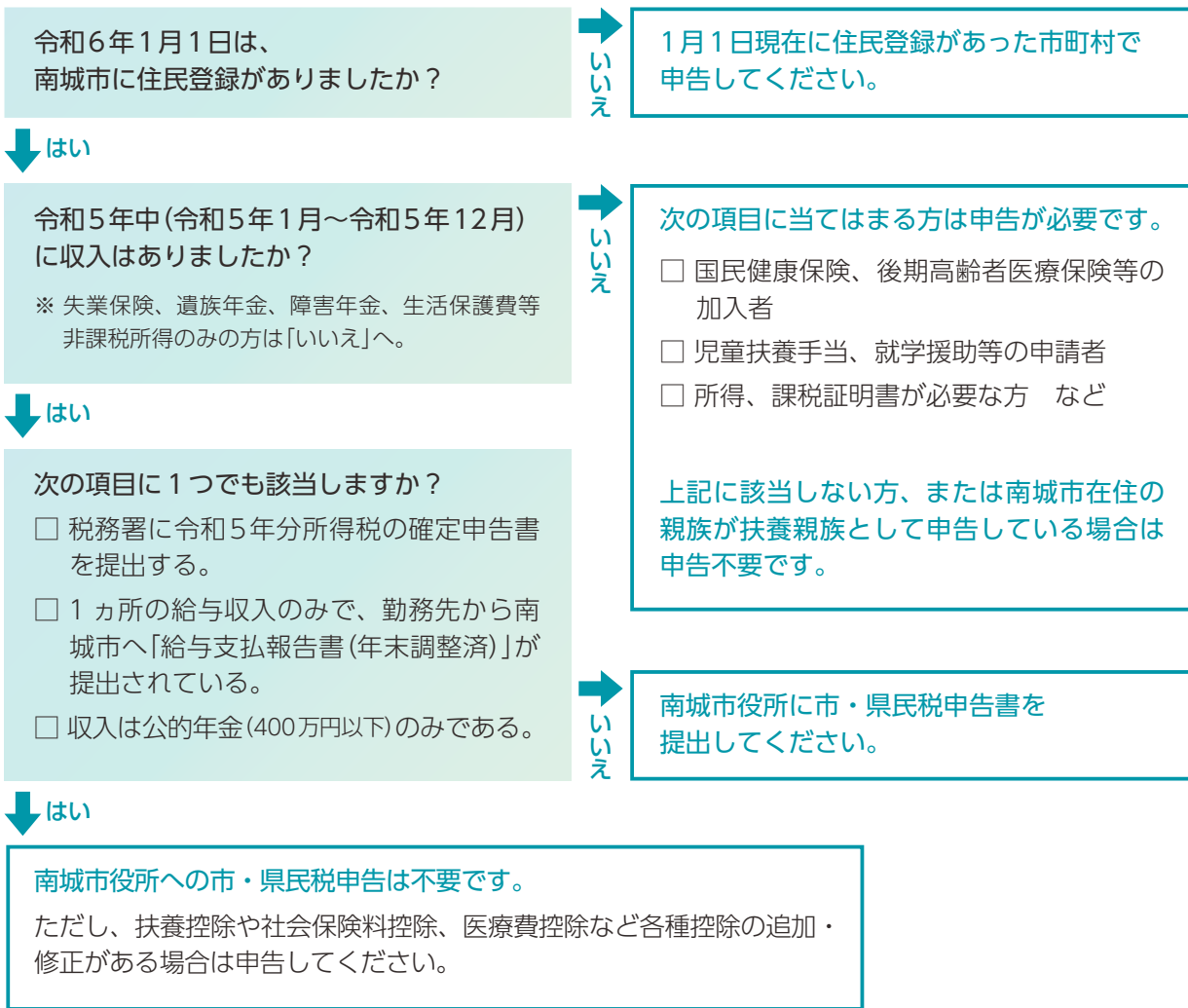

新年挨拶

特集

図書館
子育て

今月の顔
お知らせ

お知らせ

日記
お知らせ

お知らせ

カレンダー
お知らせ

■ 大事なお知らせ(申告会場に来る前の準備)

医療費控除を申告する方

領収書の添付・提示は不要となり、「医療費控除の明細書」添付が必須となりました。事前に作成し、持参してください。領収書は5年間保管してください。

事業所得を申告する方

帳簿を作成するなどして、売上や経費を計算してからお越しください。領収書は項目ごとに分けて確認しやすいよう整理して持参してください。

※ 記帳・帳簿書類の保存がない場合や収入金額が僅少など事業所得と認められる事実がない場合、その所得が「雑所得」に該当するものとして申告受付する場合があります。

申告書は2月上旬に発送予定

主に前年度に本市の申告会場で申告をした方へ発送します。届かない方も申告が必要な場合があります。申告書が必要な方は2月以降に市ホームページから印刷してご利用いただくか、税務課へご連絡ください。

次の項目に該当する場合は、税務署で確定申告が必要です。南城市での申告はできません。

- 株式の譲渡や配当所得があった
- 公共用地収用以外で不動産を売却した
- 公共用地収用等により所得税を納める必要がある
- 1,000万円を超える事業収入や不動産収入がある
- 消費税の申告をする
- 住宅借入金特別控除を初めて申告する
- 青色申告をする
- 準確定申告をする

申告会場 浦添市産業振興センター 結の街
📍 那覇税務署 ☎️ 867-3101

佐敷城跡の高台から望む
シュガーホール



N bus Nバスま〜い

「シュガーホール入口」
バス停

文化遺産、音楽、自然…。静かで豊かな時間を過ごせる「シュガーホール入口」周辺。シュガーホールの公演へ、時にはバスでおでかけして周辺を歩いてみませんか。NバスA系統とB系統が停車します。

シュガーホール
ホームページ



① 空がひらける国道331号沿い シュガーホール入口



② 琉球を統一した尚巴志の屋城 佐敷城跡



③ 数々の感動が生み出された シュガーホール



④ 小さな生き物が命を営む 佐敷干潟

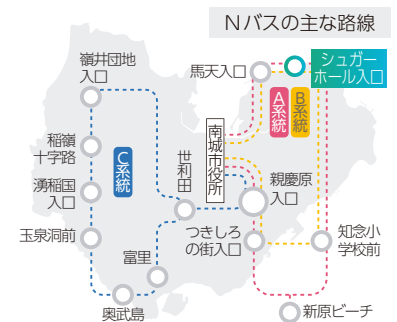

Nむす バレンタイン イベント

実施期間：2月1日(木)～2月14日(水)

下記いずれかでチョコレート&ハンカチをプレゼント

- ① NむすのX(旧Twitter)、Facebook、Ameba ブログのいずれかをフォロー
- ② バレンタインバス(8号車)に設置されている『ハートの手すり』の写真を#NバスをつけてSNSなどで投稿

Nむすリンク集



Nむすより
愛をこめて!



バレンタイン仕様の8号車

Nバス8号車をバレンタイン仕様
にラッピングします♪

チョコレートプレゼント

南城市役所バス案内カウンターご利用者
様へチョコレートをプレゼント♪



南城市内のできごと。ホームページにはさらに多くの話題を掲載しています。



11/11-15 火災予防を呼びかける 秋季全国火災予防運動

島尻消防組合消防本部は、11月9日～15日の「秋季全国火災予防運動」の期間中に、市内で火災予防運動を実施しました。稲嶺交差点では住宅用火災警報器の普及と啓発のチラシを配布しました。また、久高島では消防団と幼稚園児と共同での防火パレードや、園児向けの防火教育を行い、火災予防についてさまざまな活動を実施しました。



11/24 軽やかなステップで介護予防 福原区で自主体操サークル設立

生きがい推進課では体操サークルの立ち上げを希望する団体に対して、活動応援事業を実施しています。2ヶ月間のサポート最終日となった福原区では、市職員が見守るなか、ラジオ体操や転倒予防と認知機能向上に効果的な「スクエアステップ」などを実施。晴れて自主体操サークル設立となりました。メンバーからは「区民にも体操を広めて、参加者を増やしたい」といった声があがりました。



11/22 玉城小で「ちてーばなし」 地域の民話を演劇で学ぶ

伝説や昔話、世間話など地域の方が伝え聞いた民話「ちてーばなし」を題材にした演劇3作品が玉城小学校で上演され、6年生が鑑賞しました。1本目の「奥武観音堂由来」は、名護市羽地に祀られていた観音様が、青年の願いを聞き入れる代わりに「奥武島に移してほしい」と青年に依頼する作品。そのほか、「ハブの秘密」、「居眠次郎」の2作品も上演され、児童は楽しく民話を学びました。



11/26 三重県玉城町と 姉妹都市盟約を宣言

南城市と三重県の玉城町は、姉妹都市盟約宣言式を同町で執り行いました。合併前の旧玉城村と玉城町は、同じ字の町村名が縁となり1993年11月に姉妹都市の盟約を結びました。2006年に南城市となった後も姉妹都市の関係は引き継がれていましたが、締結から30周年を迎えた今年、あらためて南城市として盟約を結びました。2月には南城市にて、調印式を開催する予定です。

新年挨拶

特集

図書館
子育て

今月の顔
お知らせ

お知らせ

日記
パス

お知らせ

カレンダー
くらし



「はかり」定期検査
玉城・佐敷地域



① 沖縄県計量検定所 ☎ 889-2775

取引や証明に使用する「はかり」は、2年に1回の定期検査が義務付けられています。該当する方は受検してください。

玉城地域 日時 2月21日(水) 10:00~15:00
場所 市役所1階 保健センター

佐敷地域 日時 2月26日(月) 10:00~15:00
場所 南城市老人福祉センター

※12:00~13:00は検査を行いません。
※大里、知念地域は次年度に実施予定です。



学校体育施設
スマートロックを導入



① 生涯学習課 ☎ 917-5369

スマートフォンを用いて出入口などの鍵の開閉・管理を行うため「スマートロック」を、学校体育施設に導入します。夜間に施設を利用する際に、窓口支払いや鍵の受渡しが必要となります(事前に登録・予約が必要です)。

対象施設

市立小学校(体育館)、市立中学校(体育館、武道場等)
※久高小中学校を除く。



期限のご確認を!
精神障害者保健福祉手帳



① 生きがい推進課 ☎ 917-5341

- 精神障害者保健福祉手帳(以下「手帳」)の更新手続きは、有効期限の3か月前から可能です。
 - 手帳の新規取得および更新の審査には、3か月以上の期間を要する場合があります。お早めの申請をお願いいたします。
 - 市より更新手続のご案内文は送付しておりませんので、手帳の期限をご確認ください。
- ※ 詳細は右上のQRコードより、「3.精神障害者保健福祉手帳(1~3級)」でご確認いただけます。



チャットボットで
確定申告の税務相談



① 那覇税務署 ☎ 867-3101

国税庁ホームページにおいて、令和5年分の確定申告に関する税務相談チャットボットを次の日程で開始します。詳細は右上のQRコードよりご確認ください。

- 所得税の確定申告 1月4日(木)から
- 消費税の確定申告 2月上旬から

健康 けんこう
コラム



① 健康増進課
☎ 917-5324

3群(野菜、いも、果物、きのこ、海藻)は働きもの食品はその特徴で1群から4群の4つのグループに分けられます。ビタミンやミネラルが豊富な3群は、肉や魚、大豆製品などで摂取したタンパク質を体の細胞に変え、糖質や脂質をエネルギーに変えます。食物繊維が多く、短鎖脂肪酸を増やし脂肪の蓄積を抑えます。生活習慣病の予防から改善まで大活躍!

1日の目安

・野菜 350g
沖縄県民は1日の野菜摂取量が100g不足しています!



※100gの目安はほうれん草1/2袋、冷凍ブロッコリー 3~4個程度

【広告】

お持ちの**不動産**を弊社が**直接買取**致します!!



直接買取、だから安心!

- ✓ 早めに売却したい
- ✓ 調査から売却まですべてお任せしたい
- ✓ 周りに知られたくない

お支払い最短
5日

仲介手数料
不要

訳あり物件
相談可

軍用地も対応

お問合せはコチラ



てるまさリース
那覇市泉崎1丁目12番15号

TEL.098-943-4355
平日9:00~17:00(土曜日・日曜日・祝日・年末年始はお休み)





国民年金保険料を お得に納めよう!



- ① 国保年金課 ☎ 917-5327
- ② 浦添年金事務所 ☎ 877-0343 音声案内②→②

口座振替やクレジットカード納付が可能です。コンビニや金融機関に行く手間が省け、納め忘れも防げます。

口座振替の早割

毎月納付の口座振替(翌月末日振替)に比べ、当月末日振替の早割は毎月50円割引されます。

まとめて前払い(前納)でさらにお得

2年分・1年分・6か月分をまとめて前納すると、最大約16,000円(2年前納 口座振替の場合)割引されます。
※各種割引額は右上QRコードからご確認ください。

前納の申込締切日

- 2年前納・1年前納・6か月前納(4月分～9月分):
2月末日 ※市役所での申込は2月19日(月)まで
- 6か月前納(10月分～翌年3月分):8月末日

現金(納付書)払いで前納する場合

任意の月から年度末までの納付が可能です。専用納付書が必要ですので、年金事務所までお問合せください。



国民年金 付加保険料で 年金受け取りが上乘せ



- ① 国保年金課 ☎ 917-5327
- ② 浦添年金事務所 ☎ 877-0343 音声案内②→②

国民年金の定額保険料に上乘せして月額400円の付加保険料を納付することで、将来の老齢基礎年金の額を増やすことができる制度です。ご希望の方は国保年金課へお申込みください。

納付することができる被保険者

- 国民年金第1号の方 ● 65歳未満の任意加入の方
- ※ 納付を免除されている方、国民年金基金に加入されている方は付加保険料を納めることはできません。

【広告】



そらうみ法律事務所
SORAUMILAW OFFICE

相談料 30分 3,300円

離婚・相続・不動産・借金等、
お気軽にご相談ください

沖縄弁護士会所属
弁護士 鈴木 穂人・弁護士 長尾 大輔

西原ICから車で8分
サンエー経塚シティ
すぐ近く

浦添事務所 〒901-2102 沖縄県浦添市前田1061番地グランドウール・グスク3号室
tel. 098-988-0217 fax. 098-988-0219

🔍「浦添 弁護士」で検索



1月は固定資産税(償却資産) の申告期間です



- ① 税務課 ☎ 917-5328

南城市内に償却資産を所有している場合は、毎年1月1日現在の所有状況を申告していただく必要があります。(地方税法 第383条)

※ 固定資産税の償却資産とは、土地・家屋以外で事業のために使用する機械や設備などの資産のことをいいます。

申告する必要がある事業主

- ・一般企業
- ・個人経営者
(工業、商業、飲食店、医業、農業、アパート経営など)

申告の対象となる資産

- ・事業に使用する構築物や設備、機械、備品や器具、太陽光発電設備
- ・耐用年数が過ぎていても使用している資産等

申告期間

令和6年1月4日(木)～1月31日(水)

- 令和5年12月末に申告案内を送付しています。届いていない場合は税務課窓口でお受取りください。
- 新規の申告の場合は、税務課資産税係までご連絡ください。



市県民税(普通徴収) 第4期の納付について



- ① 税務課 ☎ 917-5328

1月は市県民税第4期の納付月となっております。納め忘れのないよう早めの納付をお願いします。

納期限 令和6年1月31日(水)

※ 口座振替日は1月22日(月)です。残高の確認をお願いします。

【広告】

南城市で物件を探している方がいます!

求む物件! 不動産売買・賃貸管理
査定無料 相続支援コンサル Since 1981

おかげ様で売買仲介件数1,550件突破!

あなたのホームプランナー > 土曜・祝日営業中!! <

南新 株式会社 南新物産 南城支店

イオンタウン 南城大里1階 ☎ 945-0310 ナンちゃん®



明るい選挙啓発
ポスター作品を展示



① 選挙管理委員会事務局 ☎ 917-5402

将来の有権者である児童・生徒を対象に選挙への関心を高めてもらうため、毎年「明るい選挙啓発ポスターコンクール」を開催しています。今年度は市内中学校3校(玉城・佐敷・大里)より18点の応募があり、大内さんの作品が入選しました。

入選(佳作)

おおうち あきひろ
大内章弘さん(大里中3年)

応募作品の展示会

応募作品の展示を行います。ぜひこの機会に作品をご覧ください、選挙について考えてみましょう。

期間 1月4日(木)~31日(水)8:30~17:15

場所 市役所1階(健康増進課前)

※ 土・日・祝日除く。作品の展示数については変更になる場合がございます。



水害対策の監視システム
アンケートにご協力

① 総務課 ☎ 917-5378

南城市河川・道路・高潮監視システムのアンケート調査を行っています。よりよい運営を目指すため、あなたの声を聞かせてください。(所要時間3分程度)

回答期限 3月31日(日)

回答方法 下記のQRコードより(GoogleForms)

アンケート



監視システム



【広告】



あかし内科クリニック

胃カメラ

大腸カメラ

内科一般・予防接種(小児も可)



院長 明石 学
消化器内視鏡専門医
消化器病専門医 認定産業医

■診療時間

午前9時~12時/午後2時~6時
休診日: 木午後・土午後、日曜、祝日

特定健診
長寿健診

南城市知念字久原693番地 エスベランサ華満進1F
シュガーホールから車で5分

TEL.098-947-3331



国保税・マイナンバーカード
時間外窓口(最終週の火曜)

国保税の納税相談・短期証の切替のみ

① 国保年金課 ☎ 917-5327

日時 1月30日(火) 17:15~20:00
2月27日(火) 17:15~20:00

場所 国保年金課(市役所1階3番窓口)

マイナンバーカード申請・交付

① 市民課 ☎ 917-5312

日時 1月30日(火) 17:30~19:15

場所 市民課(市役所1階1番窓口)

対象 マイナンバーカード発行申請希望者
(有料再発行を除く)、
申請済みカード受取り希望者

定員 予約した14家族(1枠2家族)

申込方法 市民課にLINE予約・電話予約
(当日16:00まで)

持参物 下記左のQRコードよりご確認ください。



持参物確認



LINE予約

※ LINE予約は、LINEアプリの友だち追加よりQRコードを読み取りください。



統計調査への
ご協力のお礼

① まちづくり推進課 ☎ 917-5394

「令和5年住宅・土地統計調査」にご協力いただき、ありがとうございました。調査の結果は、住生活基本計画や耐震や防災を中心とした都市計画づくりなど、私たちの暮らしと住まいに関する計画や施策の基礎資料として幅広く利用されます。

【広告】



ぴあの教室

生徒募集
3歳~
年齢制限なし

ピアノ
リフレージュ

受験対策
音楽学校
教員採用
保育科

南城市つきしろ教室
南城市つきしろ1678番地118

浦添前田教室
浦添市前田4丁目16-8

中城南上原教室
中城南上原728番地 M・フテ、101号

☎988-9829 (3校共通番号)



シュガーホールのピアノ ホールでの試奏者募集



📍 シュガーホール ☎ 947-1100(月曜休館)
✉ hall@city.nanjo.okinawa.jp

広いステージで演奏する機会の少ない方を対象に、2台のピアノとステージを一般の方に開放する「あっち向いてピアノ こっち向いてピアノ」を開催します。

使用楽器	ヤマハピアノ CFX スタインウェイピアノ D-274
日時	2月23日(金)、24日(土) 10:00~17:00
場所	南城市文化センター シュガーホール
料金	1時間 3,000円
申込	2月6日(火)から予約受付開始 (先着順)



試奏できる
2台のピアノ



なんじょう市民活動 フェスタ開催!



📍 なんじょう市民活動支援センター ☎ 917-5541

南城市のさまざまなまちづくりの活動に触れることができるイベント「なんじょう市民活動フェスタ」を開催します。なんじょう市民大学をはじめ、市民団体やサークルの皆さんの発表・展示や、体験・交流が出来るブースがあります。皆さんのご参加をお待ちしております。

日時	2月4日(日) 11:00~16:00
会場	市役所 1階 大会議室
申込	不要 / 入場無料 / 出入り自由



文化協会イベント 総合文化展&芸能公演

📍 南城市文化協会

南城市総合文化展

📍 文化協会事務局 ☎ 090-4777-7791(城間)

日時	1月26日(金)~28日(日) 10:00~18:00 (最終日は16:00まで)
会場	南城市老人福祉センター(佐敷字新開1-240)
料金	入場無料
展示	書道、写真、盆栽、生け花、芸術作品等
主催	南城市文化協会

令和5年度 沖縄県伝統芸能公演

移動かりゆし芸能公演「新春に笑え〜ふくい」

📍 文化協会琉球舞踊部
☎ 090-2503-1830(山内) / 090-9780-3242(安慶名)

日時	1月21日(日) 14:00開場/15:00開演
場所	南城市文化センター シュガーホール
料金	前売券 一般2,000円 高校生以下1,000円 全席自由 ※当日券は500円増
主催	南城市文化協会琉球舞踊部



広告募集 広報誌・ホームページ



📍 まちづくり推進課 ☎ 917-5394
📍 観光商工課 ☎ 917-5387

財源確保と地域経済の活性化を目的に有料広告および、バナー広告を募集します。

【有料広告】 広報なんじょう
【バナー広告】 市公式ホームページ
らしいね南城(市観光ポータルサイト)

※申込方法等詳しくは右上QRコードまたは市公式ホームページをご覧ください。

【広告】

南風原北I.C.から車で約3分。南風原町役場すぐそば。

南風原北I.C. 南風原北C 南風原中 南風原小学校 南風原役場

さくがわ司法書士事務所

さくがわ 司法書士 佐久川 聡

無料法律相談

不動産の登記

- 土地・建物の売買・贈与・相続による名義変更
- 抵当権の設定や抹消

会社の登記

- 会社の設立、解散、役員変更などの登記手続き
- 定款変更

裁判事務手続き

- 140万円以下の裁判代理業務、示談交渉、内容証明郵便の作成
- 訴状、成年後見申立書などの作成

債務整理

- 任意整理、個人再生、自己破産などの手続き
- 過払い金の回収

相続手続き

- 遺言、生前贈与、遺産分割協議などの相続対策
- 相続の放棄

業務時間

平日：9:00~18:00
休日：土、日、祝日

※事前にご予約いただければ、平日 18:00以降のご相談も受け付けております。

新年挨拶

特集

図書館
子育て

今月の顔
お知らせ

お知らせ

日記
Nパス

お知らせ

カレンダー
くらし

東部環境美化センター 直接搬入 一時中止

東部環境美化センター ☎ 946-3014



詳細



東部環境美化センターでは、ごみ計量器更新工事を予定しています。工期間中はごみ計量が行えないため、直接搬入の受入れを一時中止します。ご不便、ご迷惑をおかけしますが、ご理解、ご協力をよろしくお願いいたします。

直接搬入の受入れ中止(ごみ計量器更新工事)

期間 2月17日(土)~26日(月)

※工事の進捗状況によって、変更する場合があります。詳しくは、上記QRコード(南部広域行政組合ホームページ)よりご確認ください。

ひとりで悩まず、お気軽に。

※特別の記載がない限り、
昼休み(12:00~13:00)・祝日・年末年始はお休みとなります。

無料法律・税務登記相談

要予約

☎ 総務課 ☎ 917-5378

- 婚姻・離婚、損害賠償、金銭貸借など
- 登記、相続、債務整理など

☎ 1月11日(木) 14:00~17:00
 予約開始: 12月11日(月)8:30~
 📍 市役所3階 共用会議室 311・312

☎ 2月8日(木) 14:00~17:00
 予約開始: 1月9日(火)8:30~
 📍 市役所3階 共用会議室 311・312

地域包括支援センター

☎ 基幹型センター(生きがい推進課) ☎ 917-5489

- 高齢者に関する「総合相談窓口」
- 介護・医療・保健・福祉・虐待など

☎ 西地区: 地域型センター 東雲の丘

大里・玉城(親慶原・喜良原・仲村渠・垣花を除く)

☎ 987-6669 / 946-2051(夜間・休日)

📍 南城市大里字大城 1392 番地

☎ 東地区: 地域型センター しらゆり

佐敷・知念・玉城(親慶原・喜良原・仲村渠・垣花)

☎ 988-0638(夜間・休日も対応可)

📍 南城市佐敷字津波古 432 番地

女性相談、家庭児童相談

☎ こども相談課 ☎ 917-5212

- 離婚やDV、人間関係の悩みなど
- 子どもの養育、学校生活、非行など

☎ 平日 9:15~17:00
 📍 市役所1階 15番窓口

消費生活相談

☎ 生活環境課 ☎ 917-5318

- 多重債務 ● 架空請求 ● 詐欺
- 通販・マルチ・訪問販売などの悩み

☎ 毎週火曜 10:00~16:00
 📍 市役所1階 相談室 111

雇用創出サポートセンター

☎ 917-5541

🌐 koyosapo.city.nanjo.okinawa.jp

- お仕事を探している市民・移住希望者
- 求人を募集している企業

☎ 平日 9:00~16:00
 📍 市役所2階(市民活動支援センター内)

こころとからだの健康相談

☎ 市社会福祉協議会 ☎ 880-0576

- 病気、家族の問題など
- 自死を考えてしまう方

☎ 毎週月・火・木・金 11:00~15:00
 📍 地域活動支援センター「野の花」

定例行政相談

☎ 生活環境課 ☎ 917-5318

- 行政の仕事に関する苦情・相談
- 制度・運営についての意見・要望

☎ 2月15日(木) 14:00~16:00
 📍 市役所2階 相談室 201

就職・生活支援

要予約

パーソナルサポートセンター

☎ 917-5334 📠 917-5427

✉ syakai@city.nanjo.okinawa.jp

- 収入が減って家計が苦しい
- 失業して家賃が払えないなど

☎ 平日 9:00~16:00 📍 市役所1階 7番窓口



南城市内の事件・事故 11月

- 戸締り・貴重品の管理をお願いします。
- 安全運転の徹底をお願いします。

窃盗 5件

物損事故(けが人のいない交通事故) 89件

人身事故(けが人のいる交通事故) 8件

令和6年/2024年

1月・2月

- 行事予定は変更となる場合があります。
- 1月1日(元日)～3日のごみ収集は休みです。
- 乳幼児健診・プレママ教室のお問合せ ①健康増進課 ☎917-5324

最新の行事予定は
南城市公式サイトで
ご確認ください。



日	月	火	水	木	金	土
12/31	1/1 元日	2	3	4	5	6
	ごみ収集休み(1日～3日)			官公庁仕事始め 年始会 (→12月P20) 明るい選挙啓発 ポスター作品展 (～1/31)(→P16)	区長会	10か月児健診 9:15～10:30
7	8 成人の日	9	10	11	12	13
令和6年 南城市 二十歳の集い Dream Ceremony (→11月号P7)		小中学校3学期 始業式	4か月児健診 9:15～10:30 3歳児健診 13:30～14:45	無料法律・税務 登記相談(→P18) 1歳6か月児健診 13:30～14:45		
14	15	16	17	18	19	20
		7か月児健康相談 9:15～10:30				介護予防講演会 (→12月号P21)
21	22	23	24	25	26	27
芸能公演「新春に 笑え～ふい～」 (→P17) 特定健診・がん検診 (市役所・全地域) 8:30～11:00		2歳児健康相談 13:30～14:45			南城市総合文化展 (～1/28)(→P17)	
28	29	30	31	2/1	2	3
		国保税・マイナン バーカード時間 外窓口(→P16) プレママ教室 (からだ編) 10:00～12:00	市育英会入学準備 金賞費申込期限 (→12月号P8) 固定資産税(償却資産) 申告期限(→P15) 市県民税納期限 (→P15)	Nむす バレンタ インイベント (～2/14) (→P12)	叙勲受章祝賀会 (→12月号P10)	10か月児健診 9:15～10:30
4	5	6	7	8	9	10
市民活動フェスタ (→P17)	区長会		4か月児健診 9:15～10:30 3歳児健診 13:30～14:45	無料法律・税務 登記相談(→P18) 1歳6か月児健診 13:30～14:45		ハートフル商品券 引換期限・利用期 限(→12月号P9)

新年挨拶

特集

図書館
子育て

今月の顔
お知らせ

お知らせ

日記
Nパス

お知らせ

カレンダー
くらし

【広告】

お仕事帰りに通院できる「皮膚専門クリニック」が開院！

2023年4月3日(月)

新規開院

一般皮膚科／皮膚アレルギー科
小児皮膚科／美容皮膚科／形成外科

休診日／月曜午前・土曜午後・日祝

	月	火	水	木	金	土	日
10:00-14:00 受付時間 9:45-13:30	/	●	●	●	●	●	/
16:00-19:30 受付時間 15:45-19:00	●	●	●	●	●	/	/



沖縄皮膚科医院 八重瀬クリニック
OKINAWA DERMATOLOGY

〒901-0401 八重瀬町東風平1200-5 八重瀬町役場斜め向かい

☎098-851-8066
(9:45～19:00まで)

okinawa-hifu.com



Instagram
@OKINAWA.HIFU



第2回 南城市スポ・レクフェスタ

～パラスポーツを体験してお菓子をゲット！！～

スポーツをとおして健康づくり・人と人との交流を図り、多様なスポーツ活動への理解を深めるため、パラスポーツの体験会を開催します。



スラローム

車いすを操って赤と白のピンが置かれたコースを前進、後進させて走り、タイムや正確性を競う競技です。



ボッチャ

ボールを投げたり、転がしたり、他のボールに当てたりして、いかにジャックボール(目標球)に近づけるかを競います。



ブラインドサッカー

アイマスクをつけてボールの音と声のコミュニケーションで行うサッカーです。



ディスクゴルフ

フライングディスクを使用し、バスケット型の専用ゴールに何投で投げ入れることができるかを競うスポーツです。

期日	3月3日(日)		
時間	午前の部	受付開始 9:30	/ 競技時間 10:00～12:00
	午後の部	受付開始 13:00	/ 競技時間 13:30～15:30
	※ 午前の部・午後の部と共に、先着100名となります。		
場所	玉城総合体育館 / 南城市陸上競技場		
参加費	無料	対象者	どなたでもご参加OK!
主催	南城市体育協会 南城市スポーツ推進委員協議会		

お申込

下記 QR コードよりお申込みください。

- 当日は体育館で受け付けを行い、体験する種目の順番表を受取りください。
- 体育館と競技場の2箇所で体験を行いますので、体育館シューズと運動シューズの両方の準備をお願いします(ハイヒール等禁止)。

生涯学習課
☎ 098-917-5369